

PARTS CATALOG

NISSAN

OUTBOARD MOTOR

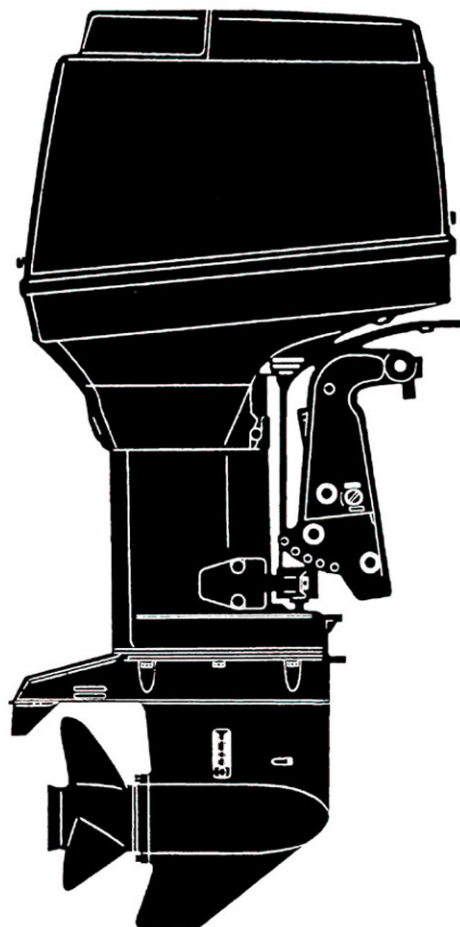

NS120A2

NS140A2

Copyright © 2006 Nissan Marine Co. Ltd. All rights reserved. No part of this manual may be reproduced or transmitted in any form or by any means without the express written permission of Nissan Marine Co., Ltd.

Nissan Marine Co., Ltd. makes no warranty, express or implied, regarding the use of this data. Nissan Marine Co., Ltd. assumes no responsibility for errors or omissions nor assumes any liability for damages resulting from the use of the information contained herein. In some cases a part design may have changed since this manual was published or may not apply to your particular engine model, or a service/parts bulletin may have been issued containing important information pertaining to this model and/or a particular part. Some parts may be serial number and/or model number specific. You are strongly advised to contact your local dealer to ensure the accuracy of the data contained in this manual and to ensure the data contained in this manual applies to your particular model and serial number.

HOW TO USE THIS PARTS LIST

1. This Parts List lists the component parts of the Tohatsu outboard motors.
2. Please keep the Parts List updated each time when receiving the Service Bulletin describing the addition, abolition and/or change of parts.
3. Given mark in (*) to part number shows assembly or kit part.

4. Marks in this Parts List show:

STD	: Standard	M	: Manual Tilt Type
OPT	: Optional Parts	F	: Tiller Handle Type
O/S	: Over size	P	: Pleasure Type
Ass'y	: Assembly	O	: Auto Mixing Type
AR	: As required	PTT	: Power Trim & Tilt Type
E	: Electric Starter Type		

5. Attention to order

- 1) Please order painted parts in accordance with following. The parts that fourth figure of the parts number is “B” or “S” have painted.

[Example]

POWER HEAD PARTS

3F3B01100-1



B : Black

LOWER UNIT PARTS

3F3S61192-0



S : Silver gray

- 2) You don't care that the “UNIQUE” or “N.A.F.N.” parts written in the Remarks column.

NISSAN

TOHATSU

ALTERNATION LIST FOR "UNIQUE" PARTS

PAGE	PART NO.		DESCRIPTION
	IN THIS CATALOG	FOR ORDER	
66	3C7S67510-2	3D9N67510-5	MOTOR COVER UPPER
66	3C7S87802-1	3D9N87801-5	DECAL SET (140A2)
66	3E0S87802-1	3E1N87801-5	DECAL SET (120A2)
68	3C7-70177-0	3D9-70177-0	FUEL TANK (25L, PLASTIC)
70	3C7-72640-0	3D9-72640-0	MULTI PURPOSE METER
70	3C7-84370-1	3D9-84370-0	REMOTE CONTROL BOX (RC8E)
78	3C7-72316-0	3D9-72316-0	VINYL MOTOR COVER (4L)

CONTENTS

Fig. 1	<u>CYLINDER • CRANK CASE</u>	7
Fig. 2	<u>PISTON • CRANK SHAFT</u>	11
Fig. 3	<u>INLET • REED VALVE</u>	13
Fig. 4	<u>AIR SILENCER</u>	15
Fig. 5	<u>CARBURETOR</u>	17
Fig. 6	<u>FUEL PUMP</u>	21
Fig. 7	<u>THROTTLE</u>	25
Fig. 8	<u>MAGNETO • STARTER MOTOR</u>	27
Fig. 9	<u>ELECTRIC PARTS (C.D. UNIT)</u>	31
Fig. 10	<u>ELECTRIC PARTS (DIAGRAM)</u>	33
Fig. 11	<u>OIL PUMP</u>	37
Fig. 12	<u>DRIVE SHAFT HOUSING</u>	41
Fig. 13	<u>GEAR CASE (DRIVE SHAFT)</u>	45
Fig. 14	<u>GEAR CASE (PROPELLER SHAFT)</u>	51
Fig. 15	<u>SHIFT</u>	55
Fig. 16	<u>BRACKET</u>	57
Fig. 17	<u>POWER TRIM & TILT</u>	63
Fig. 18	<u>MOTOR COVER LOWER</u>	67
Fig. 19	<u>MOTOR COVER UPPER</u>	71
Fig. 20	<u>SEPARATE FUEL TANK (Plastic)</u>	73
Fig. 21	<u>ACCESSORIES</u>	75
Fig. 22	<u>OPTIONAL PARTS (1)</u>	77
Fig. 23	<u>OPTIONAL PARTS (2)</u>	81
Fig. 24	<u>OPTIONAL PARTS (3)</u>	83
Fig. 25	<u>ASSEMBLY • KIT</u>	85

シリンダ・クランクケース
CYLINDER · CRANK CASE

Fig. 1

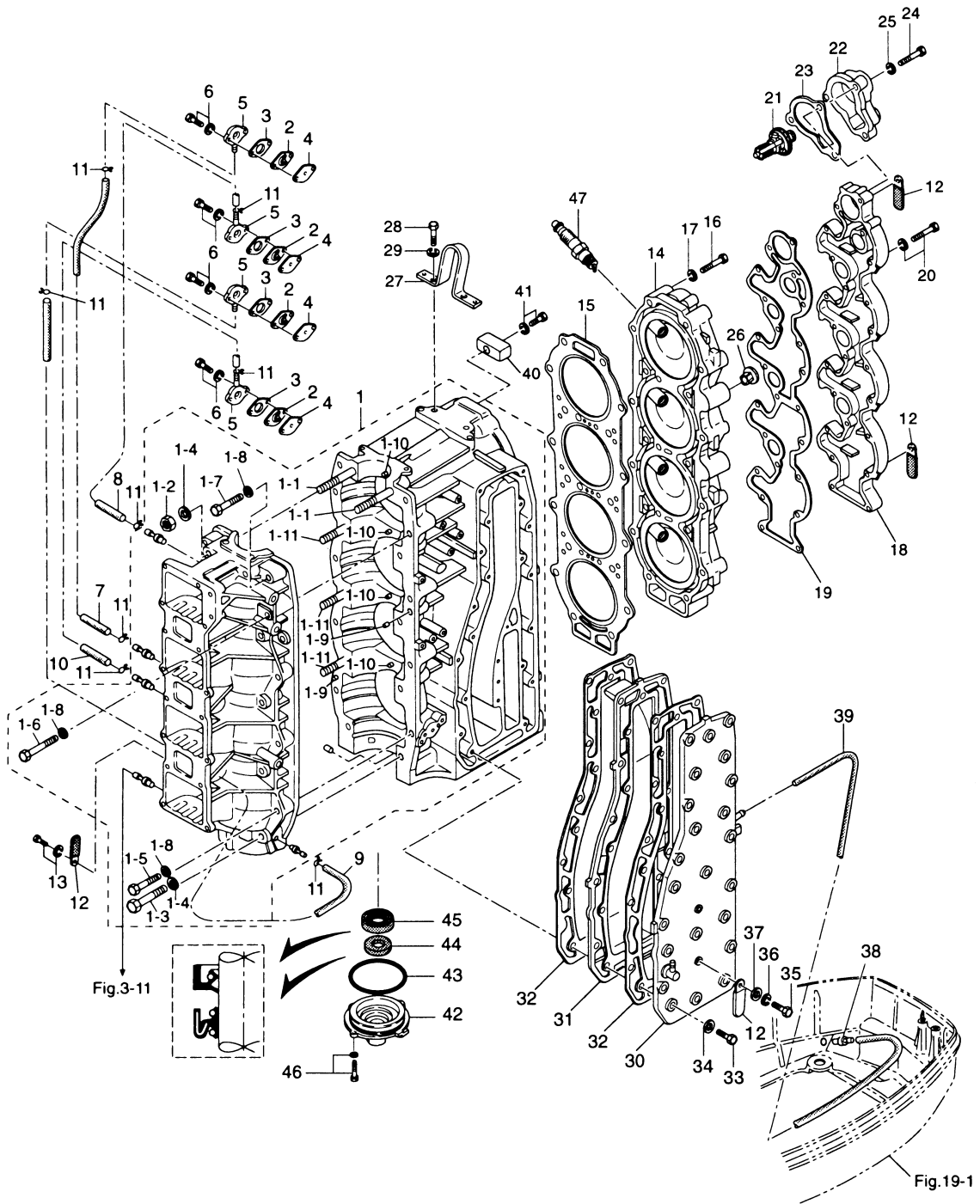

見出番号 Ref. No.	部品番号 Part No.	部 品 名 Description	個数 Q'ty			備 考 Remarks
			140 A2	120 A2		
1-1	3C7B01100-2	シリンダー・クランクケース Cylinder, Crank Case	1	1		
1-1-1	915324-1065	* スタッドボルト * Stud Bolt	2	2		
1-1-2	931121-1000	* ナット、10-P1.25 * Nut, 10-P1.25	5	5		
1-1-3	916129-1065	* ボルト * Bolt	5	5		
1-1-4	3B7-01116-0	* ワッシャ、10.5-20-3.2 * Washer, 10.5-20-3.2	10	10		
1-1-5	916124-0850	* ボルト * Bolt	9	9		
1-1-6	916124-0865	* ボルト * Bolt	1	1		
1-1-7	916124-0840	* ボルト * Bolt	2	2		
1-1-8	345-01015-0	* ワッシャ、8.5-19.5-3.2 * Washer, 8.5-19.5-3.2	12	12		
1-1-9	345-01111-0	* ノック、6-12 * Knock, 6-12	2	2		
1-1-10	345-00117-0	* ノック、メインベアリング * Knock, Main Bearing	4	4		
1-1-11	915324-1055	* スタッドボルト * Stud Bolt	3	3		
1-2	3C7-01151-0	チェックバルブ B Check Valve "B"	4	4		
1-3	3C7-01153-0	ガスケット A、チェックバルブ Gasket "A", Check Valve	4	4		
1-4	3C7-01154-0	ガスケット B、チェックバルブ Gasket "B", Check Valve	4	4		
1-5	353-01152-0	キャップ、チェックバルブ Cap, Check Valve	4	4		
1-6	910103-5525	ボルト Bolt	8	8		
1-7	9807-3-0220	ルブリケーションパイプ Lubrication Pipe	1	1		
1-8	9807-3-0320	ルブリケーションパイプ Lubrication Pipe	1	1		
1-9	9807-3-0410	ルブリケーションパイプ Lubrication Pipe	1	1		
1-10	9807-3-0270	ルブリケーションパイプ Lubrication Pipe	1	1		
1-11	338-01133-0	クリップ φ7 Clip, φ7	8	8		
1-12	309-06972-0	クランプ、6.5-47.5P Clamp, 6.5-47.5P	4	4		
1-13	910103-6612	ボルト Bolt	1	1		
1-14	3C7B01002-1	シリンダヘッド Cylinder Head	1	1		
1-15	3C7-01005-0	ガスケット、シリンダヘッド Gasket, Cylinder Head	1	1		
1-16	916119-0860	ボルト Bolt	21	21		
1-17	345-01015-0	ワッシャ、8.5-19.5-3.2 Washer, 8.5-19.5-3.2	21	21		
1-18	3C7B01021-0	カバー、シリンダヘッド Cover, Cylinder Head	1	1		
1-19	3C7-01024-0	ガスケット、シリンダヘッドカバー Gasket, Cylinder Head Cover	1	1		

シリンダ・クランクケース
CYLINDER · CRANK CASE

Fig. 1

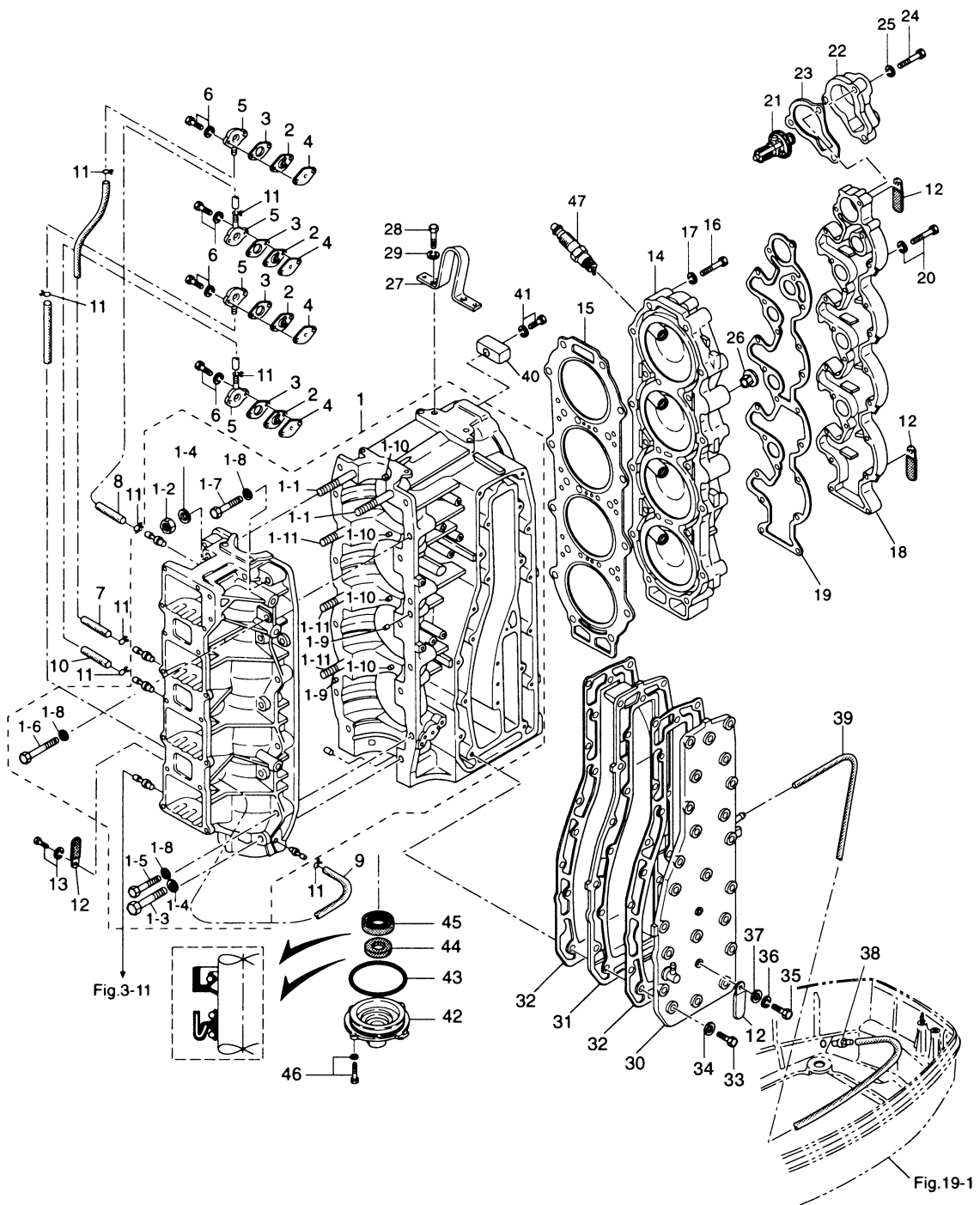

見出番号 Ref. No.	部品番号 Part No.	部 品 名 Description	個数 Q'ty			備 考 Remarks
			140 A2	120 A2		
1-20	910121-6635	ボルト Bolt	20	20		
1-21	3C7-01030-0	サーモスタット (PRV) Thermostat (PRV)	1	1		
1-22	3B7B01031-0	キャップ、サーモスタット Cap, Thermostat	1	1		
1-23	353-01032-0	ガスケット、サーモスタット Gasket, Thermostat	1	1		
1-24	910113-0645	ボルト Bolt	3	3		
1-25	941303-0600	スプリングワッシャ Spring Washer	3	3		
1-26	3B7-01046-0	プラグ Plug	1	1		
1-27	3C7-01513-1	ハンガ Hanger	1	1		
1-28	910114-0820	ボルト Bolt	2	2		
1-29	941322-0800	スプリングワッシャ Spring Washer	2	2		
1-30	3C7B02300-0	エキゾーストカバー、アウト Exhaust Cover, Outer	1	1		
1-31	3C7B02302-0	エキゾーストカバー、インナ Exhaust Cover, Inner	1	1		
1-32	3C7-02305-0	ガスケット、エキゾーストカバー Gasket, Exhaust Cover	2	2		
1-33	910114-0835	ボルト Bolt	23	23		
1-34	940121-0800	ワッシャ Washer	23	23		
1-35	910114-0630	ボルト Bolt	2	2		
1-36	941322-0600	スプリングワッシャ Spring Washer	2	2		
1-37	940121-0600	ワッシャ Washer	2	2		
1-38	353-01138-0	ウォーターニッフル Water Nipple	1	1		
1-39	98AB-5-0480	パイプ、ウォーターニッフル Pipe, Water Nipple	1	1		
1-40	3B7-60218-1	アノード Anode	1	1		
1-41	910113-5630	ボルト Bolt	1	1		
1-42	3B7-01291-1	ロワヘッド、クランクケース Lower Head, Crank Case	1	1		
1-43	171-00053-0	O リング、2-74.5 O-Ring, 2-74.5	1	1		
1-44	3C7-01215-0	オイルシール、19.6-35-10 Oil Seal, 19.6-35-10	1	1		
1-45	3B7-00121-0	オイルシール、35-58-9 Oil Seal, 35-58-9	1	1		
1-46	910113-5620	ボルト Bolt	2	2		
1-47	9701-1-1009	スパークプラグ Spark Plug	4	4		NGK B8HS-10
	9701-1-1016	スパークプラグ (レジスタンス) Spark Plug (with Resistance)	4	4		NGK BR8HS-10

ピストン・クランクシャフト
PISTON · CRANK SHAFT

Fig. 2

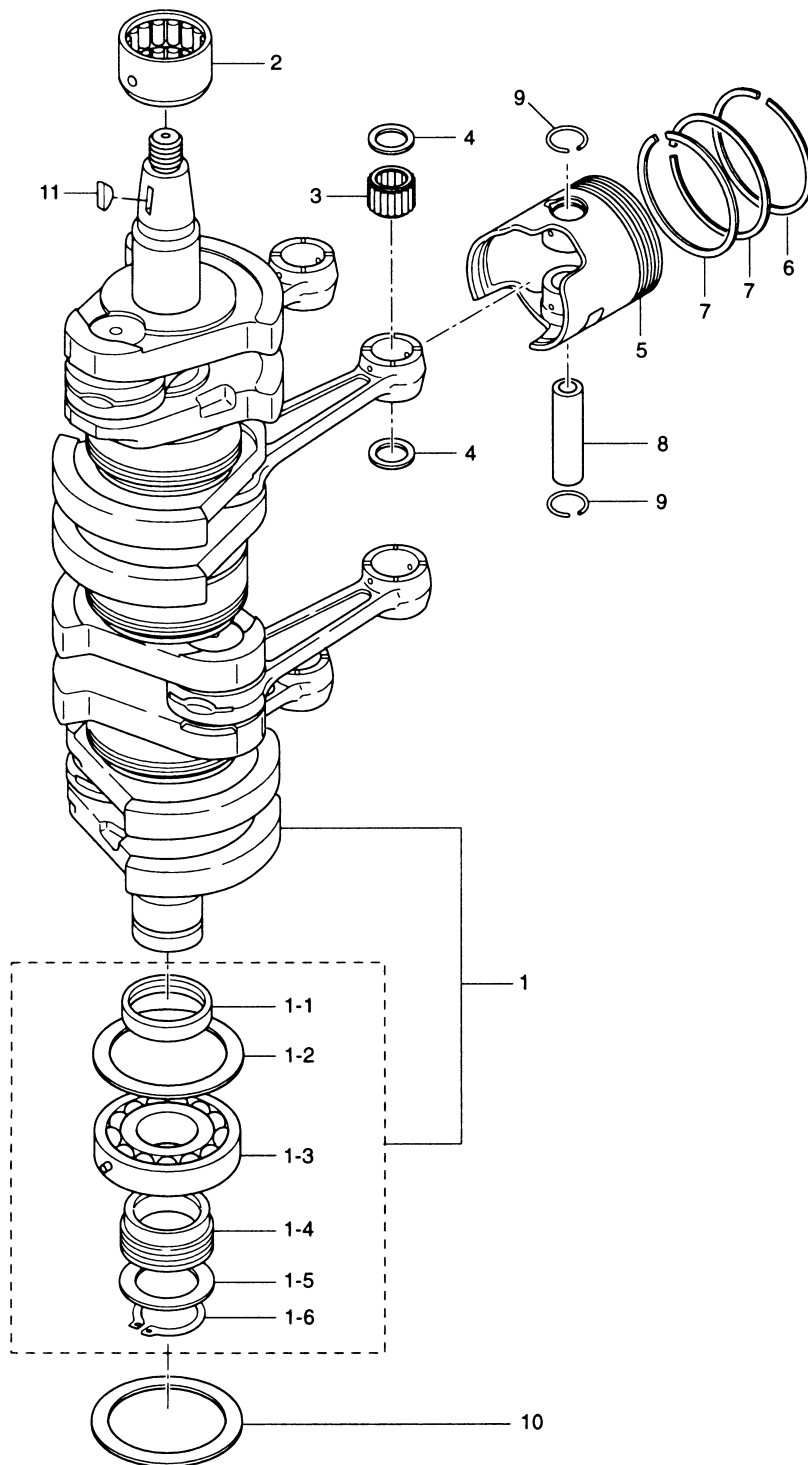

[illegible]

Fig. 3 インレット・リードバルブ
INLET · REED VALVE

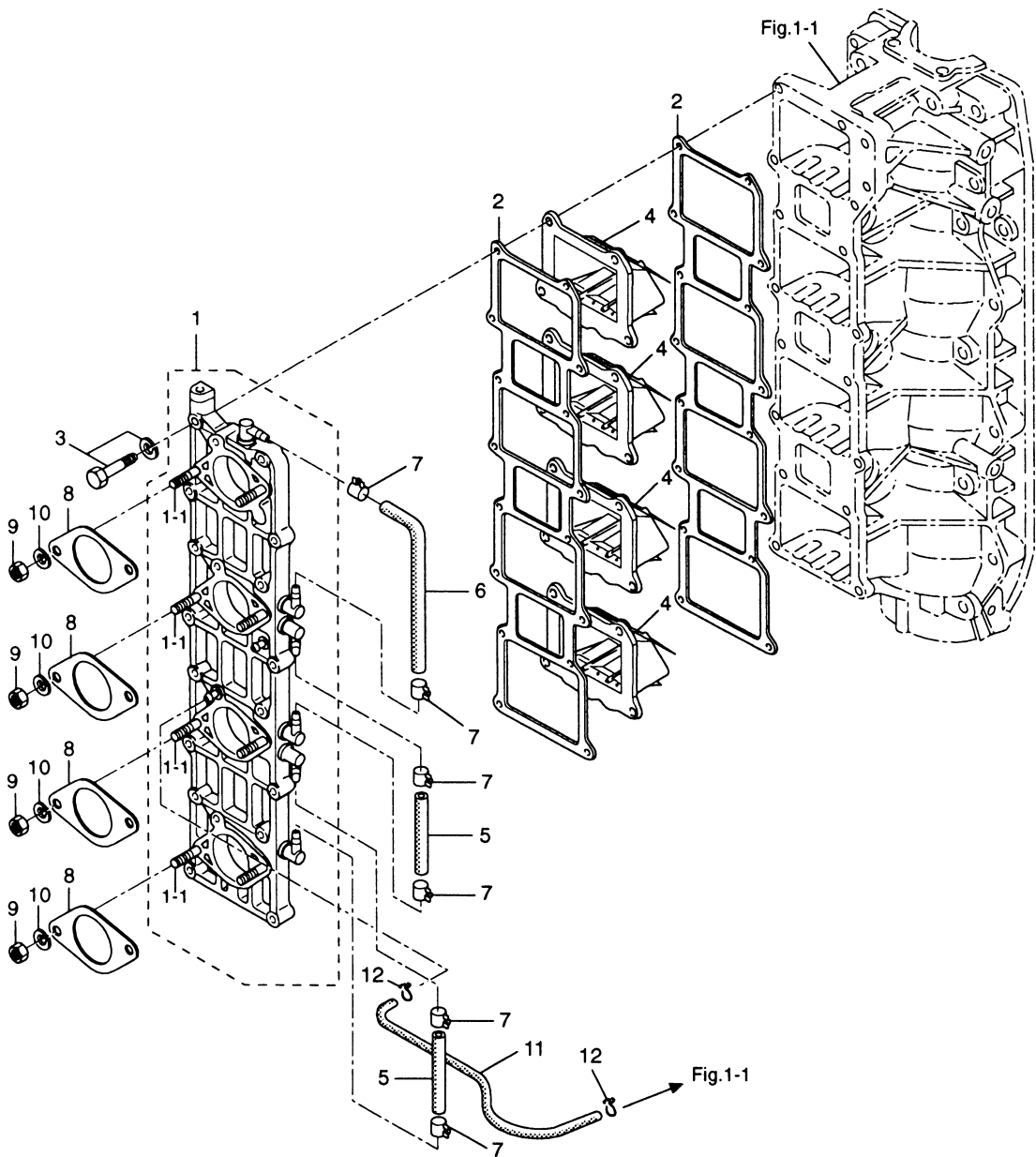

エアサイレンサ
Fig. 4 AIR SILENCER

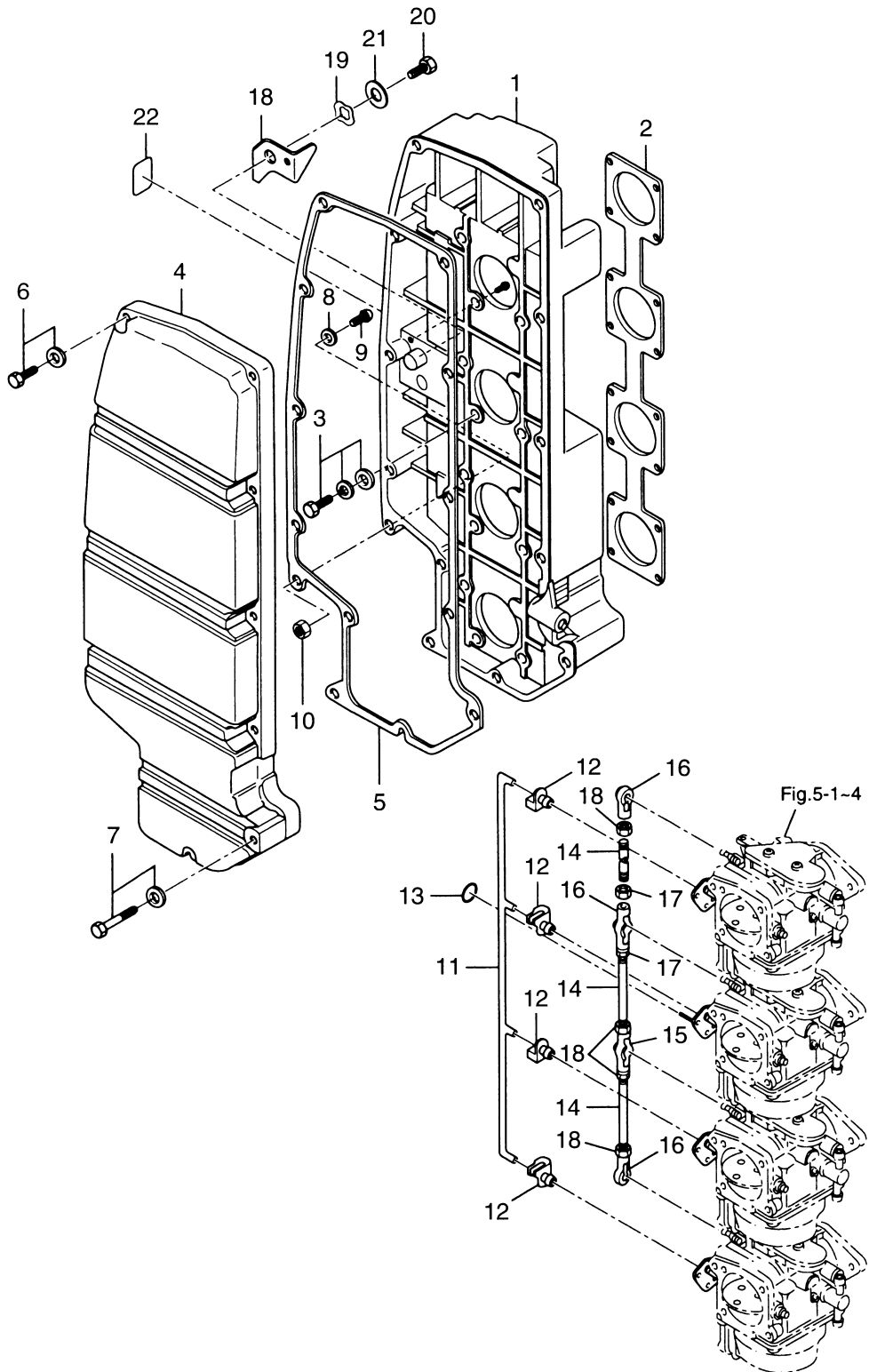

[illegible]

キャブレタ
Fig. 5 CARBURETOR

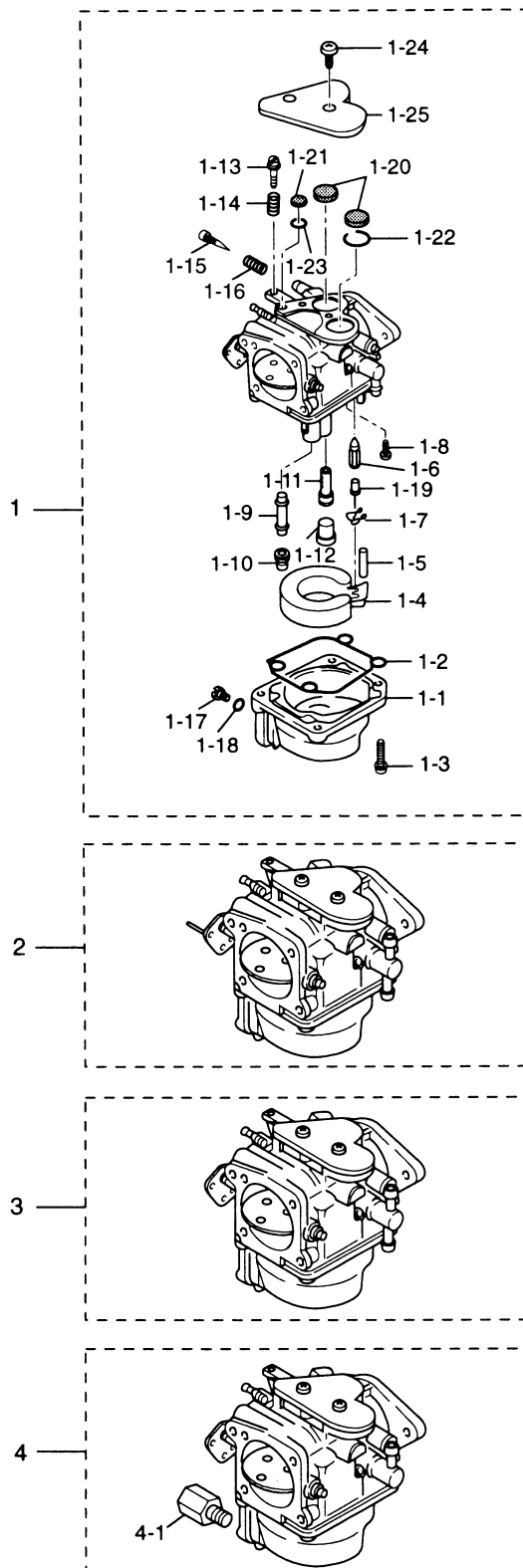

見出番号 Ref. No.	部品番号 Part No.	部 品 名 Description	個数 Q'ty			備 考 Remarks
			140 A2	120 A2		
5-1	3C7-03200-1	キャブレタ アツパ Carburetor Upper	1	—		140A2 # 11885～
	3E0-03200-1	キャブレタ アツパ Carburetor Upper	—	1		120A2 # 21577～
5-1-1	353-03221-0	* フロートチャンバー Float Chamber	1	1		Upper, Second × 4 Third, Lower
5-1-2	346-03222-0	* Oリング、フロートチャンバー O-Ring, Float Chamber	1	1		× 4
5-1-3	922503-6414	* スクリュ Screw	4	4		× 4
5-1-4	346-03231-0	* フロート Float	1	1		× 4
5-1-5	346-03232-0	* アームピン、フロート Arm Pin, Float	1	1		× 4
5-1-6	3B7-03240-0	* フロートバルブ Float Valve	1	1		× 4
5-1-7	344-03244-0	* クリップ Clip	1	1		× 4
5-1-8	3F3-03234-0	* スクリュ Screw	1	1		× 4
5-1-9	3C7-03252-0	* メインノズル Main Nozzle	1	1		× 4
5-1-10	3C7-03251-0	* メインジェット # 162 Main Jet # 162	1	1		× 4
5-1-11	3C7-03255-0	* スロージェット # 75 Slow Jet # 75	1	1		× 4
5-1-12	346-03256-0	* ラバーキャップ Rubber Cap	1	1		× 4
5-1-13	346-03265-0	* ストップ スクリュ Stop Screw	1	1		Carburetor Upper
5-1-14	346-03267-0	* スプリング "A" Spring "A"	1	1		Carburetor Upper
5-1-15	346-03266-0	* アジャストスクリュ Adjust Screw	1	1		× 4
5-1-16	353-03268-0	* スプリング "B" Spring "B"	1	1		× 4
5-1-17	345-03292-0	* ドレンスクリュ Drain Screw	1	1		Upper, Second × 3 Third
5-1-18	336-03293-0	* Oリング O-Ring	1	1		× 4
5-1-19	334-03242-0	* バルブピン Valve Pin	1	1		× 4
5-1-20	3C7-03182-0	* ガasket A、キャブレタ カバー Gasket "A", Carburetor Cover	2	2		× 4
5-1-21	3C7-03183-0	* ガasket B、キャブレタ カバー Gasket "B", Carburetor Cover	1	1		× 4
5-1-22	3C7-03184-0	* プレート A、カバーガasket Plate "A", Cover Gasket	1	1		× 4
5-1-23	3C7-03185-0	* プレート B、カバーガasket Plate "B", Cover Gasket	1	1		× 4
5-1-24	3C7-03186-0	* スクリュ Screw	1	1		× 4
5-1-25	3C7-03181-0	* キャブレタ カバー Carburetor Cover	1	1		× 4
5-2	3C7-03204-1	キャブレタ セカンド Carburetor Second	1	1		140A2 # 11885～ 120A2 # 21577～
5-3	3C7-03205-1	キャブレタ サード Carburetor Third	1	1		
5-4	3C7-03210-1	キャブレタ ロワ Carburetor Lower	1	1		

キャブレタ
Fig. 5 CARBURETOR

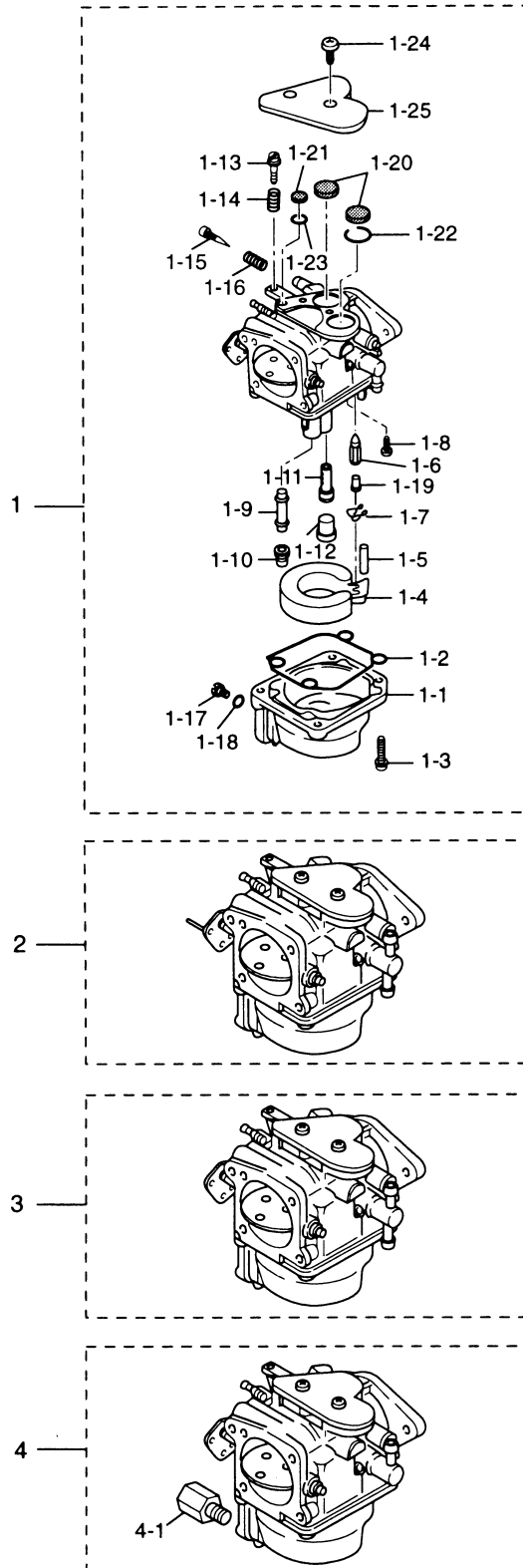
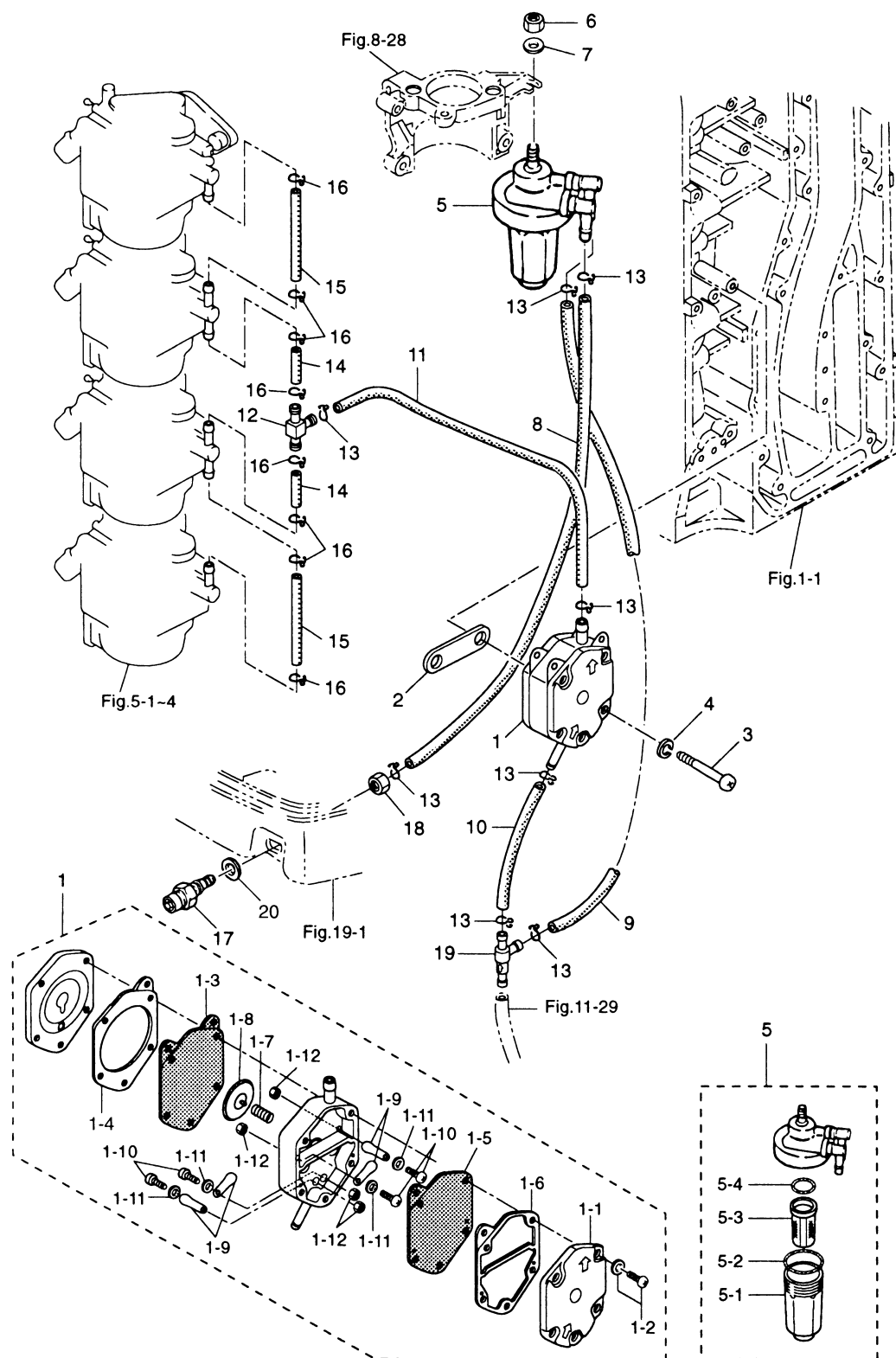
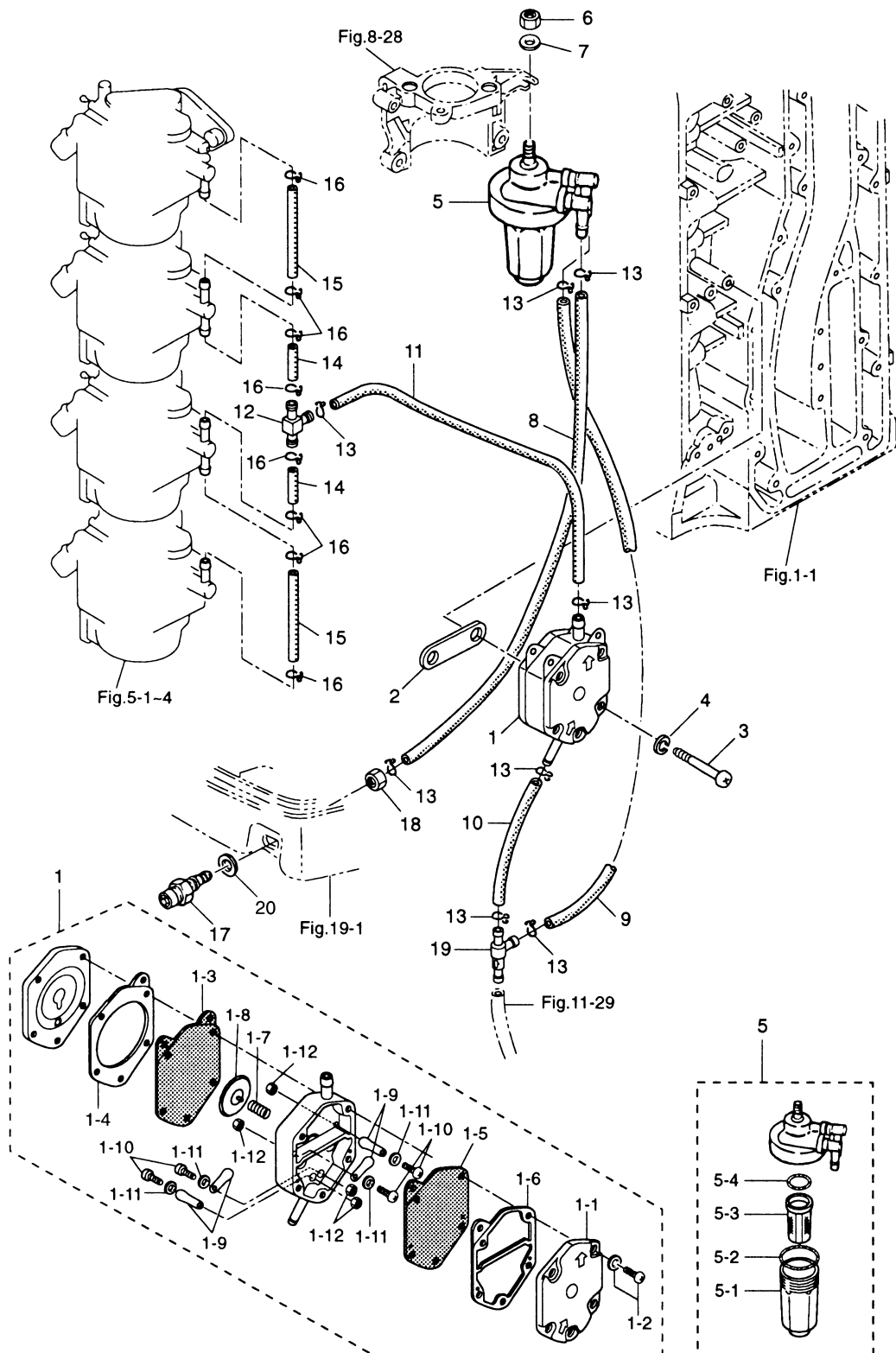

Fig. 6
FUEL PUMP



見出番号 Ref. No.	部品番号 Part No.	部 品 名 Description	個数 Q'ty			備 考 Remarks
			140 A2	120 A2		
6-1	3C7-04000-1	フュエルポンプ Fuel Pump	1	1		
6-1-1	3C7-04004-1	* ホンпкаバー Pump Cover	1	1		
6-1-2	921532-6533	* スクリュ Screw	3	3		
6-1-3	3C7-04005-0	* ダイアフラム A Diaphragm "A"	1	1		
6-1-4	3C7-04006-0	* ガasket A、ダイアフラム Gasket "A", Diaphragm	1	1		
6-1-5	3C7-04029-0	* ダイアフラム B Diaphragm "B"	1	1		
6-1-6	3C7-04007-1	* ガasket B、ダイアフラム Gasket "B", Diaphragm	1	1		
6-1-7	3C7-04009-0	* スプリング Spring	1	1		
6-1-8	3C7-04022-0	* ダイアフラムカバー Diaphragm Cover	1	1		
6-1-9	3C7-04044-0	* チェックバルブ Check Valve	4	4		
6-1-10	921532-0306	* スクリュ Screw	4	4		
6-1-11	940103-0300	* ワッシャ Washer	4	4		
6-1-12	930103-0300	* ナット Nut	4	4		
6-2	346-04901-0	* ガasket、フュエルポンプ Gasket, Fuel Pump	1	1		
6-3	921503-0645	* スクリュ Screw	2	2		
6-4	941303-0600	* スプリングワッシャ Screw	2	2		
6-5	3C7-02230-0	フュエルフィルタ Fuel Filter	1	1		
6-5-1	3B7-02237-0	* カップ Cap	1	1		
6-5-2	3B7-02235-0	* O リング A O-Ring "A"	1	1		
6-5-3	3B7-02234-0	* フィルタ Filter	1	1		
6-5-4	3B7-02236-0	* O リング B O-Ring "B"	1	1		
6-6	930113-0800	* ナット Nut	1	1		or 930106-0800
6-7	940113-0800	* ワッシャ Washer	1	1		
6-8	98AB-7-0730	フュエルパイプ Fuel Pipe	1	1		
6-9	98AB-7-0320	フュエルパイプ Fuel Pipe	1	1		
6-10	98AB-7-0045	フュエルパイプ Fuel Pipe	1	1		
6-11	98AB-7-0310	フュエルパイプ Fuel Pipe	1	1		
6-12	3C7-02092-0	パイプジョイント、7-5 Pipe Joint, 7-5	1	1		
6-13	3C7-02215-0	クリップ、φ12 Clip, φ12	8	8		
6-14	98AB-5-0045	フュエルパイプ Fuel Pipe	2	2		

Fig. 6
FUEL PUMP



スロットル
THROTTLE

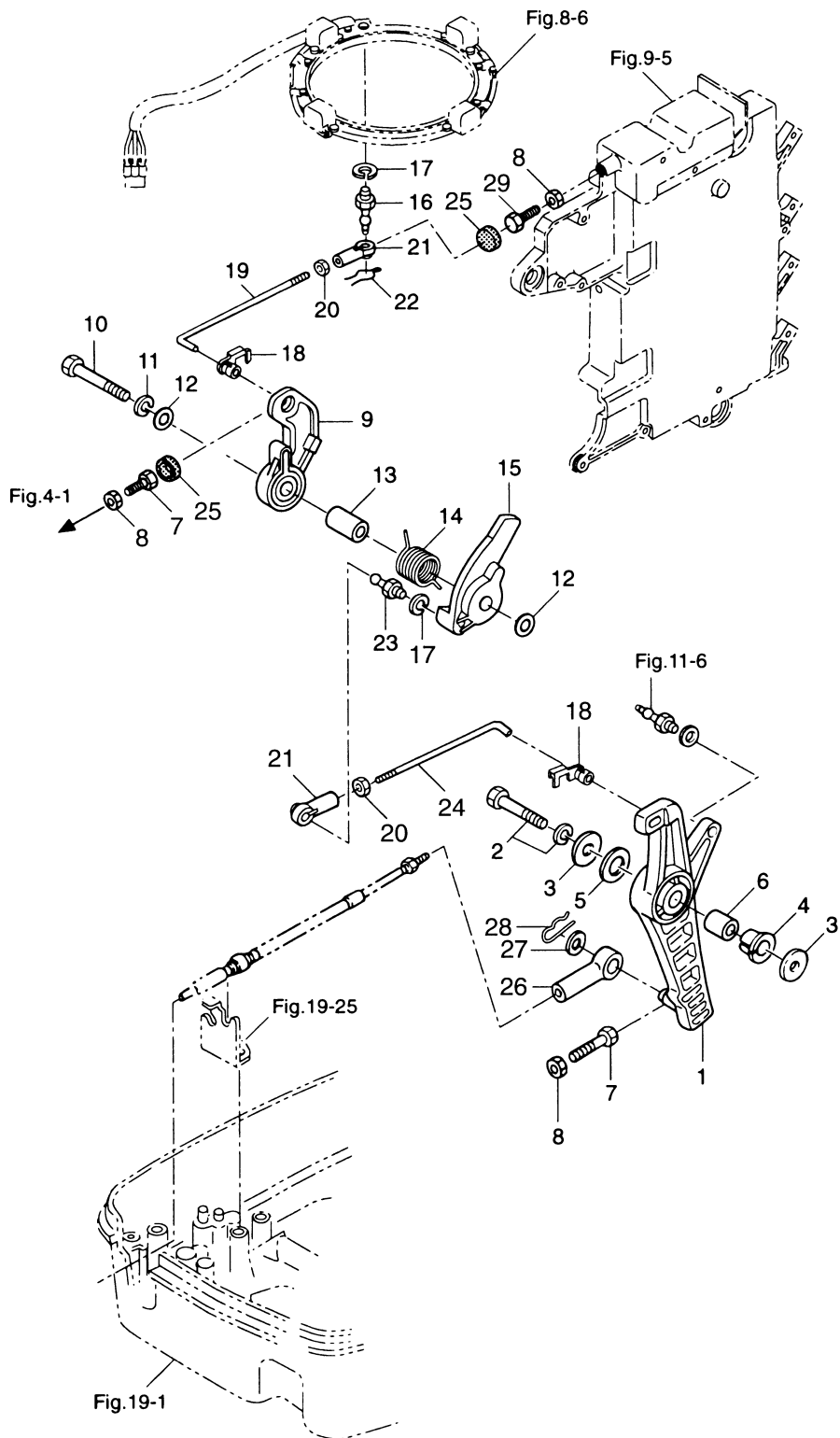

見出番号 Ref. No.	部品番号 Part No.	部 品 名 Description	個数 Q'ty			備 考 Remarks
			140 A2	120 A2		
7-1	3B7B63711-3	アドバンサアーム Advancer Arm	1	1		
7-2	910103-6835	ボルト Bolt	1	1		
7-3	3B7-63730-0	ワッシャ、8.5-24-1.5 Washer, 8.5-24-1.5	2	2		
7-4	3B7-63713-0	ブッシング、12-14-15.5 Bushing, 12-14-15.5	1	1		
7-5	3B7-63731-0	ワッシャ、12.5-24-1 Washer, 12.5-24-1	1	1		
7-6	3B7-63732-0	カラー、8.4-12-17 Collar, 8.4-12-17	1	1		
7-7	910113-0625	ボルト Bolt	2	2		
7-8	930113-0600	ナット Nut	3	3		
7-9	3B7-63712-0	アドバンサレバー Advancer Lever	1	1		
7-10	910103-0845	ボルト Bolt	1	1		
7-11	941303-0800	スプリングワッシャ Spring Washer	1	1		
7-12	940113-0800	ワッシャ Washer	2	2		
7-13	3B7-63721-0	カラー、スロットルカム Collar, Throttle Cam	1	1		
7-14	3B7-63727-0	スプリング、スロットルカム Spring, Throttle Cam	1	1		
7-15	3B7-63718-0	スロットルカム Throttle Cam	1	1		
7-16	3B7-05244-0	ボールジョイント C Ball Joint "C"	1	1		
7-17	941303-0600	スプリングワッシャ Spring Washer	2	2		
7-18	3B7-63733-0	ロッドスナップ、5-3 Rod Snap, 5-3	2	2		
7-19	3C7-63715-0	リンクロッド、5-118 Link Rod, 5-118	1	1		
7-20	930103-0500	ナット Nut	2	2		or 930106-0500
7-21	3B7-05243-0	キャップ C、ボールジョイント Cap "C", Ball Joint	2	2		
7-22	951703-0500	スナップリテーナ、d=5 Snap Retainer, d=5	1	1		
7-23	346-05228-0	ボールジョイント B Ball Joint "B"	1	1		
7-24	3C7-63716-0	リンクロッド、5-149 Link Rod, 5-149	1	1		
7-25	3B7-63734-0	ダンパ、ストッパ Damper, Stopper	2	2		
7-26	3B7-83715-0	ケーブルジョイント Cable Joint	1	1		
7-27	353-83719-0	ワッシャ、8.5-18-1.6 Washer, 8.5-18-1.6	1	1		
7-28	951603-0800	R ピン、d=8 R-Pin, d=8	1	1		
7-29	910113-0620	ボルト Bolt	1	1		

マグネト・スタータモータ
Fig. 8 MAGNETO・STARTER MOTOR

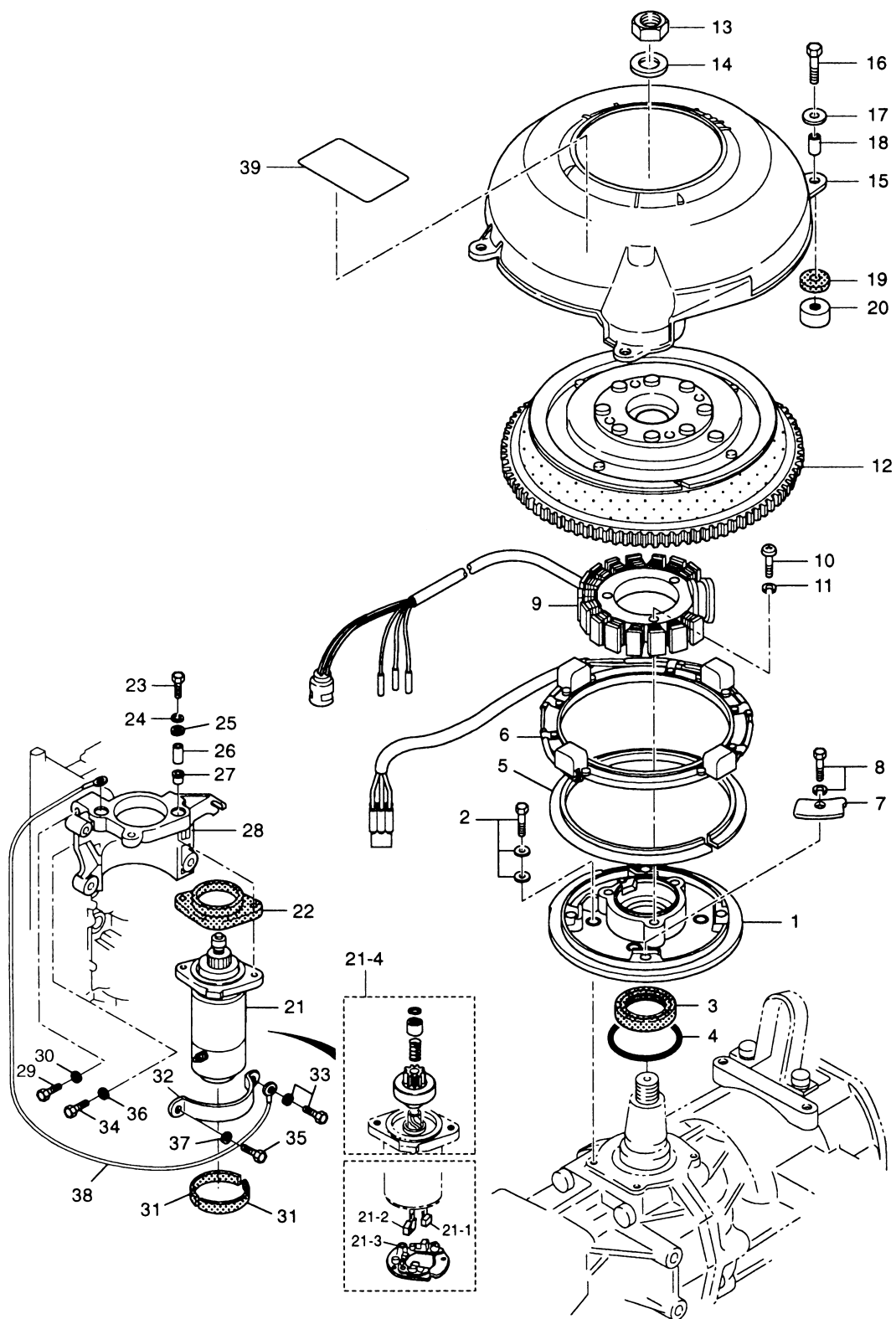

見出番号 Ref. No.	部品番号 Part No.	部 品 名 Description	個数 Q'ty			備 考 Remarks
			140 A2	120 A2		
8-1	3C7-63722-1	ガイドプレート Guide Plate	1	1		
8-2	910121-7620	ボルト Bolt	4	4		
8-3	3C7-00122-0	オイルシール、40-52-6 Oil Seal, 40-52-6	1	1		
8-4	3C7-01403-0	O リング、2.4-59.6 O-Ring, 2.4-59.6	1	1		
8-5	3C7-63728-0	ブッシング、ガイドプレート Bushing, Guide Plate	1	1		
8-6	3C7-06130-1	ハルサコイルアッソ Pulser Coil Ass'y	1	1		140A2 #11885~ 120A2 # 21577~
8-7	3C7-63723-0	セットプレート、ハルサコイル Set Plate, Pulser Coil	4	4		
8-8	910103-6612	ボルト Bolt	4	4		
8-9	3C7-06123-0	オルタネータ Alternator	1	1		
8-10	921503-0628	スクリュー Screw	3	3		
8-11	941303-0600	スプリングワッシャ Spring Washer	3	3		
8-12	3C7-06101-1	フライホイールカップ (F4T402-71) Flywheel Cup (F4T402-71)	1	1		140A2 #11885~ 120A2 # 21577~
8-13	3C7-00132-0	ナット、20-P1.25 Nut, 18-P1.5	1	1		
8-14	3C7-00133-0	ワッシャ、20.5-37-5 Washer, 20.5-37-5	1	1		
8-15	3C7-06301-0	カバー、リングギヤ Cover, Ring Gear	1	1		
8-16	910113-0630	ボルト Bolt	4	4		
8-17	3R0-66308-0	ワッシャ、6-16-1.5 Washer, 6-16-1.5	4	4		
8-18	353-76079-0	カラー、6.2-9-9.3 Collar, 6.2-9-9.3	4	4		
8-19	3B7-06305-0	マウントラバー、9-16-4.3 Mount Rubber, 9-16-4.3	4	4		
8-20	3C7-06306-0	ワッシャ、6.2-16-4 Washer, 6.2-16-4	4	4		
8-21	353-76010-4	スタータモータ (S114-667) Starter Motor (S114-667)	1	1		140A2 # 12838~ 120A2 # 22105~
8-21-1	353-76012-3	* ブラシ (+) Brush (+)	2	2		
8-21-2	353-76013-3	* ブラシ (-) Brush (-)	1	1		
8-21-3	353-76017-1	* スプリング、ブラシ Spring, Brush	3	3		
8-21-4	353-76015-1	* ピニオン Pinion	1	1		
8-22	3C7-76005-0	マウントラバー B、スタータモータ Mount Rubber "B", Starter Motor	1	1		
8-23	910113-0840	ボルト Bolt	2	2		
8-24	941303-0800	スプリングワッシャ Spring Washer	2	2		
8-25	3B7-63730-0	ワッシャ、8.5-24-1.5 Washer, 8.5-24-1.5	2	2		
8-26	3C7-76003-0	スペーサ、8.4-12-21.5 Spacer, 8.4-12-21.5	2	2		

マグネト・スタータモータ
Fig. 8 MAGNETO · STARTER MOTOR

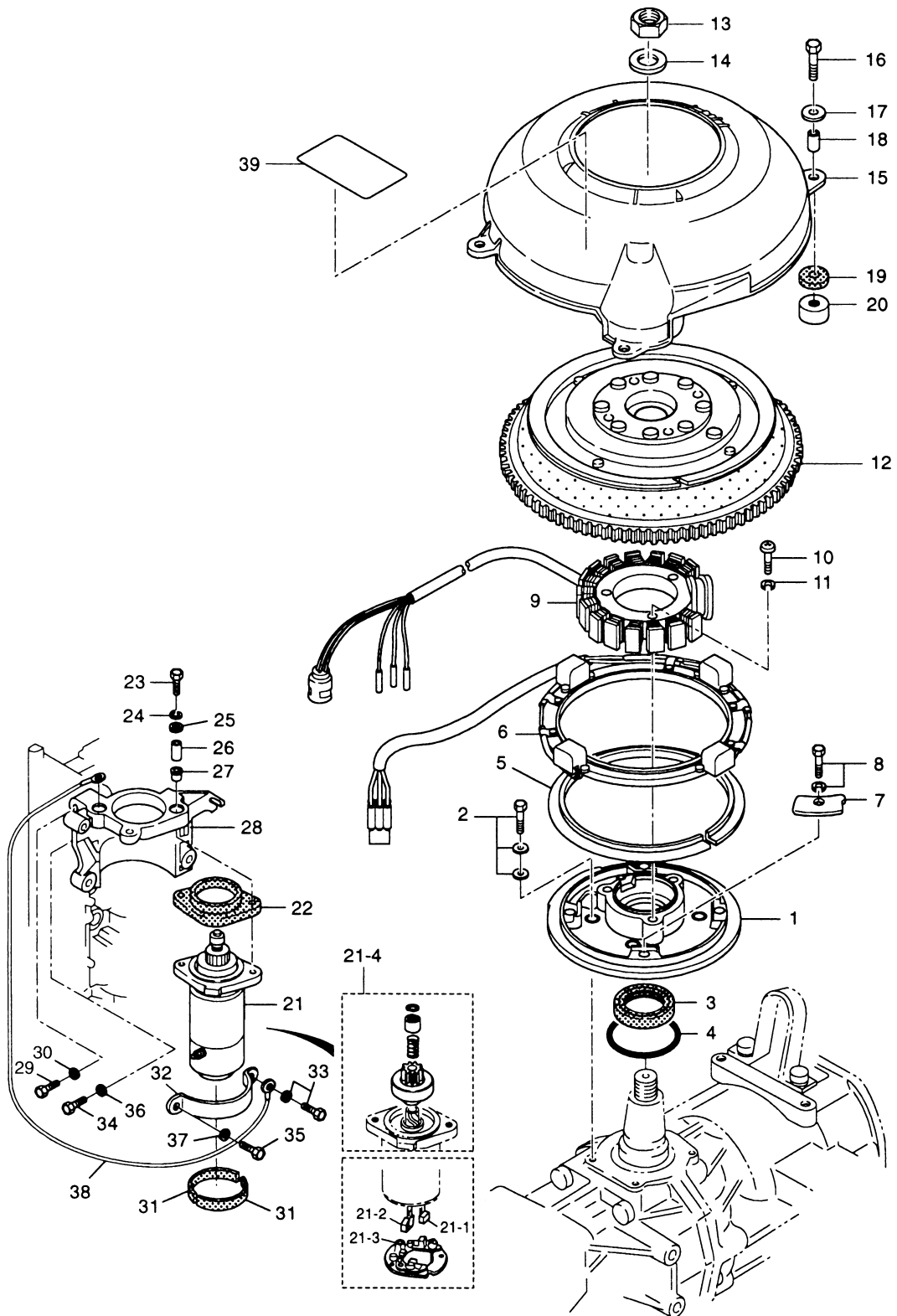

[illegible]

エレクトリックパーツ (C.D. ユニット)
Fig. 9 ELECTRIC PARTS (C.D. UNIT)

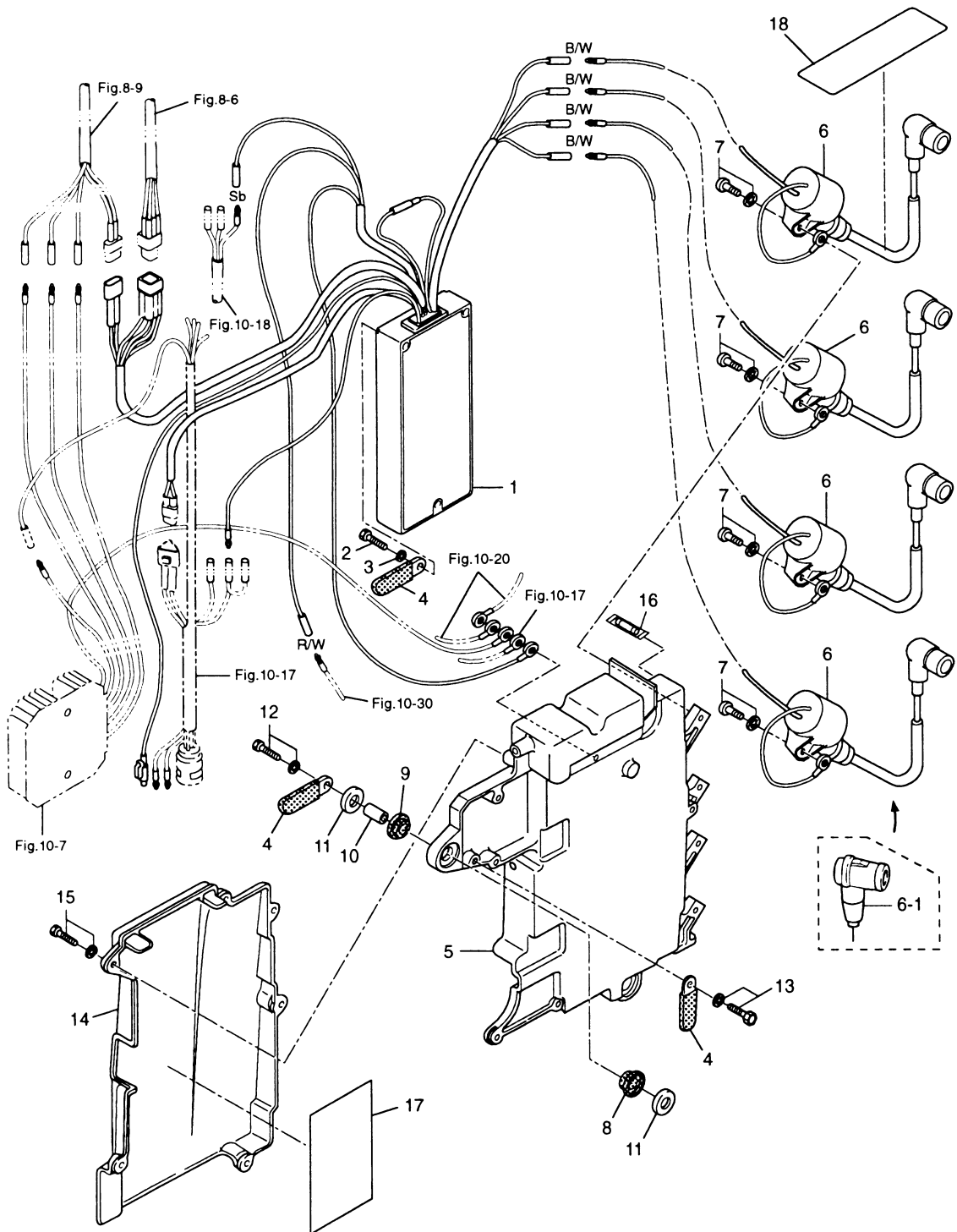

[illegible]

Fig. 10 エレクトリックパーツ (ダイアグラム)
ELECTRIC PARTS (DIAGRAM)

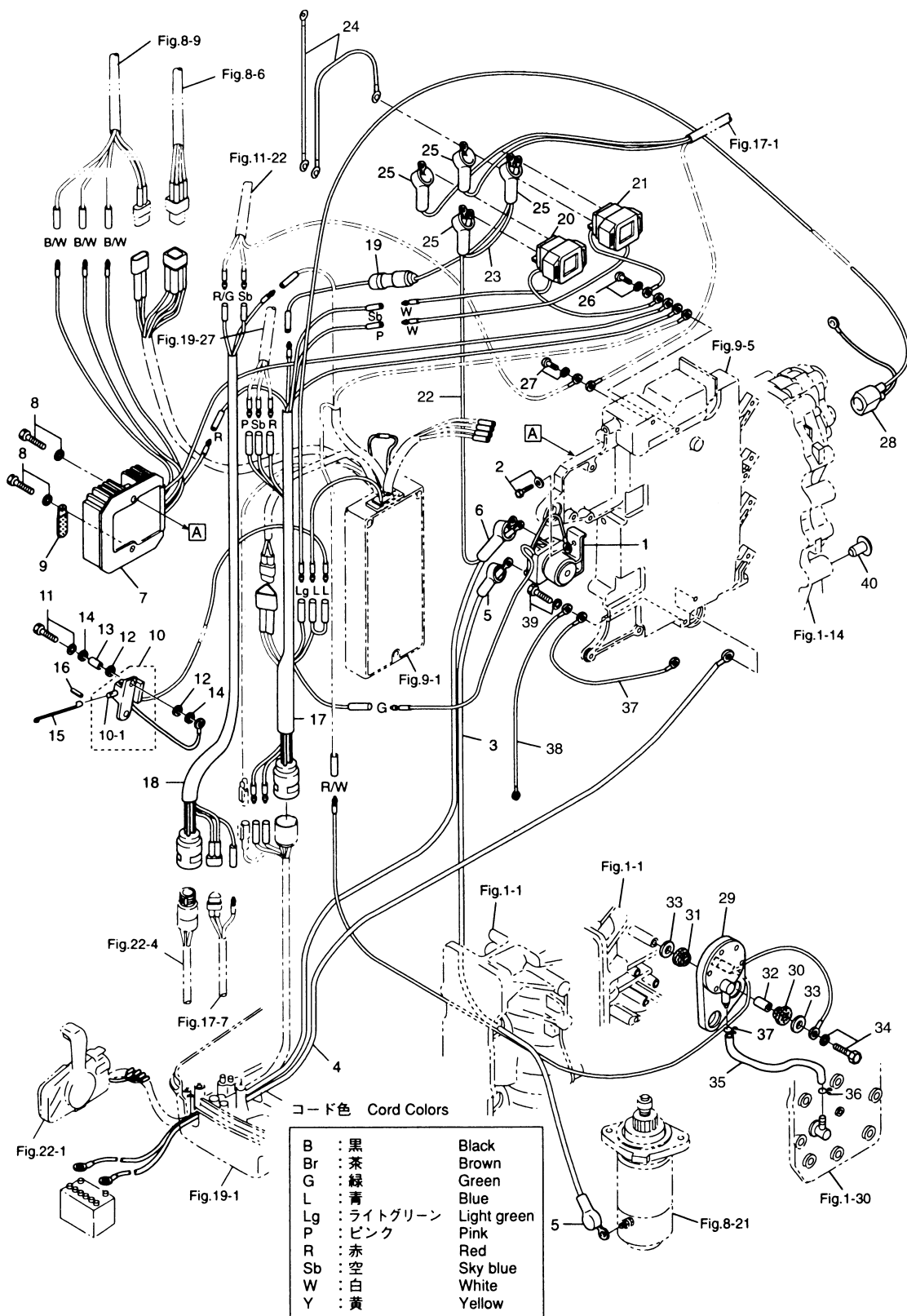

見出番号 Ref. No.	部品番号 Part No.	部 品 名 Description	個数 Q'ty			備 考 Remarks
			140 A2	120 A2		
10-1	346-76040-0	スタータソレノイド Starter Solenoid	1	1		
10-2	910103-6616	ボルト Bolt	1	1		
10-3	3B7-76141-0	スタータコード Starter Cord	1	1		L=400
10-4	3B7-76120-0	バッテリーコード Battery Cord	1	1		L=3000
10-5	3A3-76145-0	キャップ、コード Cap. Cord	2	2		
10-6	3B7-76145-0	キャップ、コード Cap. Cord	1	1		
10-7	3C7-76065-0	レクタファイヤ Rectifier	1	1		
10-8	910113-5625	ボルト Bolt	2	2		
10-9	398-06972-0	クランプ、6.5-67P Clamp, 6.5-67P	1	1		
10-10	3C7-76050-0	チョークソレノイド Choke Solenoid	1	1		
10-10-1	353-76073-0	* フランシヤ、チョークソレノイド * Plunger, Choke Solenoid	1	1		
10-11	910103-6625	ボルト Bolt	2	2		
10-12	122-35083-0	マウントラバー、チョークソレノイド Mount Rubber, Choke Solenoid	4	4		
10-13	353-76079-0	カラー、6.2-9-9.3 Collar, 6.2-9-9.3	2	2		
10-14	346-67115-0	ワッシャ、6.5-21-1 Washer, 6.5-21-1	4	4		
10-15	353-76057-2	フック、チョークソレノイド Hook, Choke Solenoid	1	1		
10-16	951403-0312	スプリングピン、3-12 Spring Pin, 3-12	1	1		
10-17	3C7-76110-1	コードアッシー A Cord Ass'y "A"	1	1		
10-18	3C7-76119-0	コードアッシー C Cord Ass'y "C"	1	1		
10-19	3C7-76062-1	ヒューズワイヤ Fuse Cable	1	1		L=450
10-20	3C8-72580-0	ソレノイドスイッチ A, PTT Solenoid Switch "A", PTT	1	1		140A2 # 12174~ UP 120A2 # 21739~
10-21	3C8-72581-0	ソレノイドスイッチ B, PTT Solenoid Switch "B", PTT	1	1		140A2 # 12174~ DN 120A2 # 21739~
10-22	3C7-72582-0	コード A Cord "A"	1	1		L=220
10-23	3C7-72583-0	コード B Cord "B"	1	1		L=150
10-24	3C8-72583-1	コード B Cord "B"	2	2		L=130
10-25	3A3-76145-0	キャップ、コード Cap. Cord	4	4		
10-26	910103-6614	ボルト Bolt	1	1		
10-27	921503-6612	スクリュー Screw	1	1		
10-28	3C7-76172-0	オーバーヒートセンサ Over-Heat Sensor	1	1		
10-29	3C7-76180-0	プレッシャスイッチ Pressure Switch	1	1		

Fig. 10 エレクトリックパーツ (ダイアグラム)
ELECTRIC PARTS (DIAGRAM)

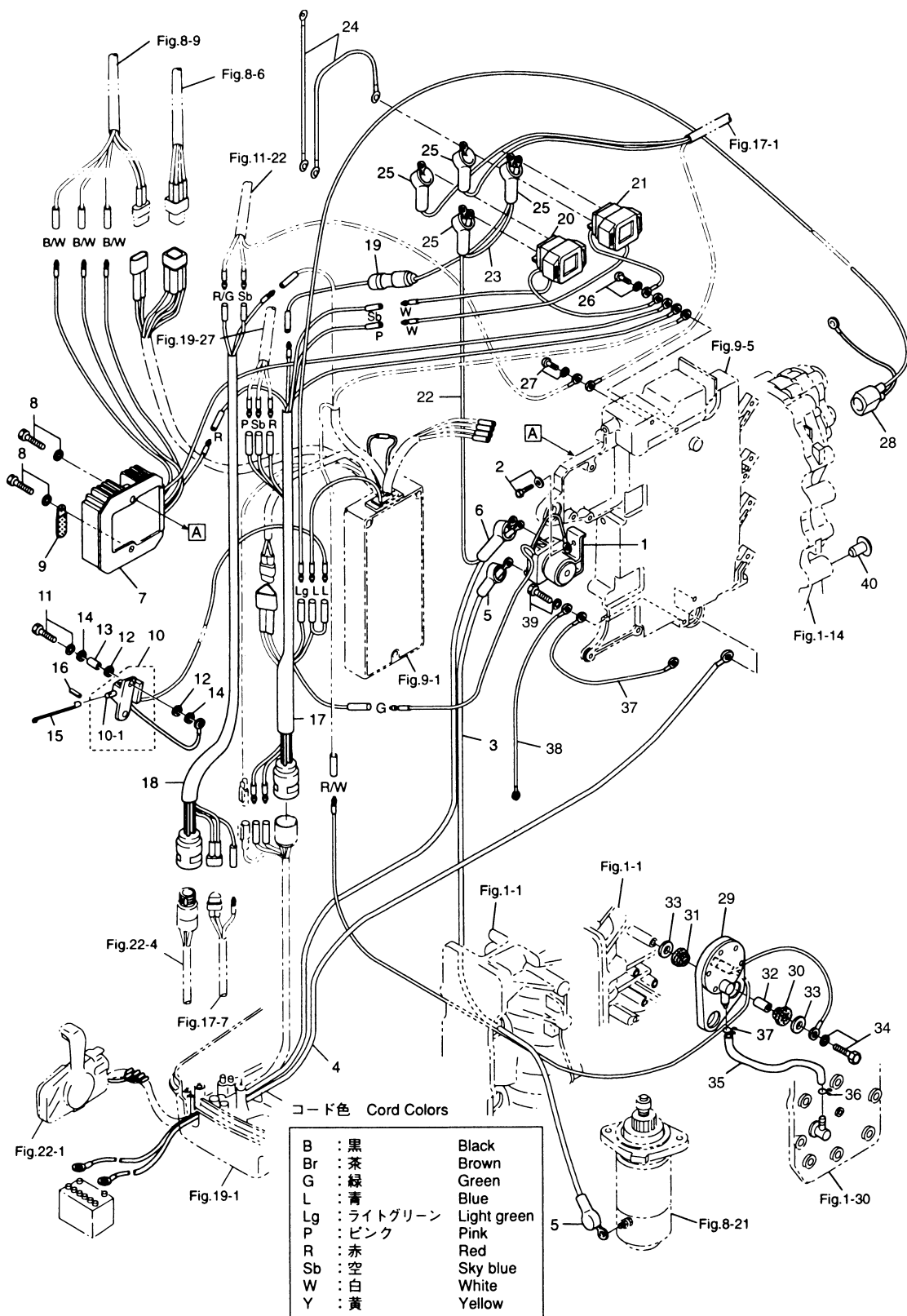

(注) 斜線 (/) はストライプコード色
(Note) Slash (/) shows stripe color of cord.

オイルポンプ
OIL PUMP

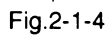

見出番号 Ref. No.	部品番号 Part No.	部 品 名 Description	個数 Q'ty			備 考 Remarks
			140 A2	120 A2		
11-1	3C7-09000-0	オイルポンプ Oil Pump	1	1		
11-1-1	3B7-09002-0	* Oリング、1.6-19.2 * O-Ring, 1.6-19.2	1	1		
11-1-2	3B7-09004-0	* ホールト、エアベント * Bolt, Air Vent	1	1		
11-1-3	3B7-09006-0	* ワッシャ * Washer	1	1		
11-2	3B7-09050-0	ホールト、オイルポンプ Bolt, Oil Pump	2	2		
11-3	941303-0600	スプリングワッシャ Spring Washer	2	2		
11-4	3B7-09065-0	ドリブンギヤ、オイルポンプ Driven Gear, Oil Pump	1	1		
11-5	3B7-09069-0	ブッシング、9-20-20.8 Bushing, 9-20-20.8	1	1		
11-6	3B7-05244-0	ボールジョイント C Ball Joint "C"	1	1		
11-7	941303-0600	スプリングワッシャ Spring Washer	1	1		
11-8	3C7-09053-0	リンクロッド、オイルポンプ Link Rod, Oil Pump	1	1		
11-9	930103-0500	ナット Nut	1	1		or 930106-0500
11-10	3B7-05243-0	キャップ C、ボールジョイント Cap "C", Ball Joint	1	1		
11-11	951703-0500	スナップリテーナ、d=5 Snap Retainer, d=5	1	1		
11-12	3C7-71070-2	オイルタンク Oil Tank	1	1		
11-13	3B7-06920-0	マウントラバー、8.5-14-2.5 Mount Rubber, 8.5-14-2.5	3	3		
11-14	346-67114-0	スペーサ、6.2-9-15.7 Spacer, 6.2-9-15.7	3	3		
11-15	346-67113-0	マウントラバー Mount Rubber	3	3		
11-16	910103-6630	ホールト Bolt	3	3		
11-17	346-67115-0	ワッシャ、6.5-21-1 Washer, 6.5-21-1	6	6		
11-18	3C8-71015-0	キャップ、オイルタンク Cap, Oil Tank	1	1		
11-19	3C8-71016-0	ガスケット、36-52-2 Gasket, 36-52-2	1	1		
11-20	3C8-71017-0	フック、タンクキャップ Hook, Tank Cap	1	1		
11-21	3C8-71018-0	チェックバルブ、タンクキャップ Check Valve, Tank Cap	1	1		
11-22	3C7-71020-0	オイルレベルセンサ Oil Level Sensor	1	1		
11-23	3C7-71030-0	オイルフィルタ Oil Filter	1	1		
11-23-1	3B7-02237-0	* カップ * Cap	1	1		
11-23-2	3B7-02235-0	* Oリング A * O-Ring "A"	1	1		
11-23-3	3C7-71033-0	* フィルタ * Filter	1	1		
11-23-4	3B7-02236-0	* Oリング B * O-Ring "B"	1	1		

Fig. 11 オイルポンプ
OIL PUMP

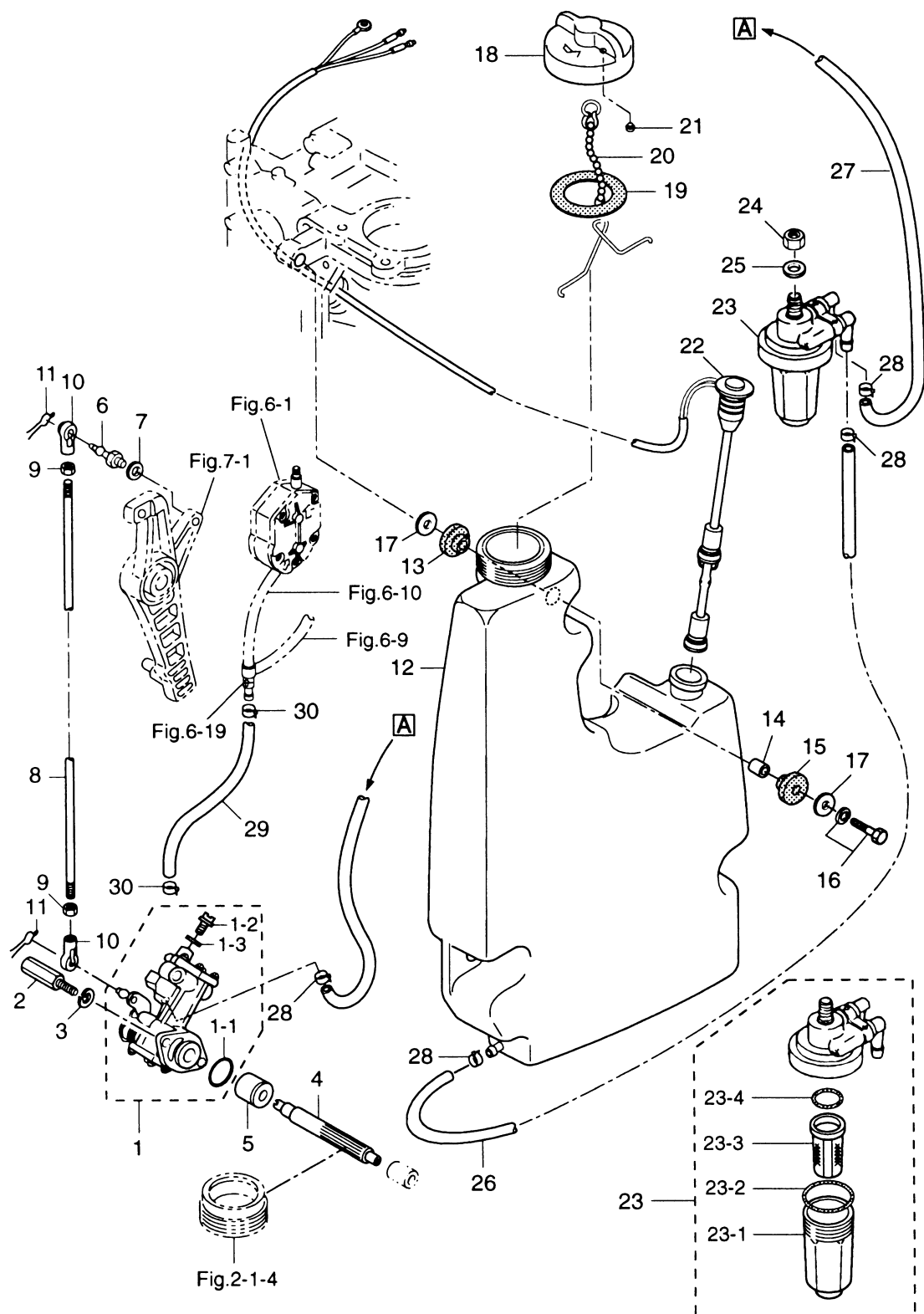

[illegible]

ドライブシャフトハウジング
DRIVE SHAFT HOUSING

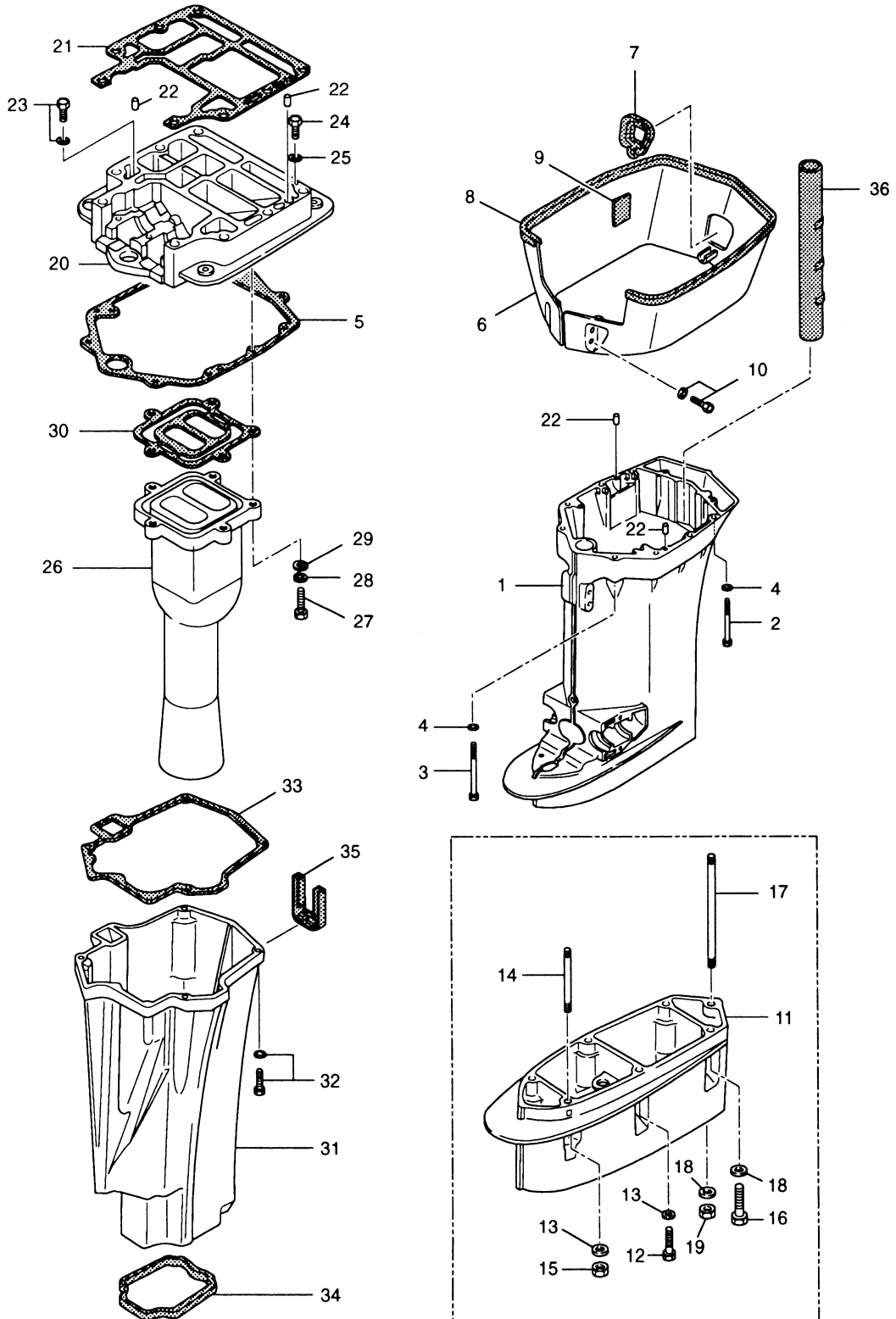

見出番号 Ref. No.	部品番号 Part No.	部 品 名 Description	個数 Q'ty			備 考 Remarks
			140 A2	120 A2		
12-1	3C7S61030-0	ドライブシャフトハウジング L Drive Shaft Housing "L"	1	1		
12-2	3C7-61017-1	ボルト、10-107 Bolt, 10-107	6	6		
12-3	3C7-61018-1	ボルト、10-120 Bolt, 10-120	2	2		
12-4	940213-1000	ワッシャ Washer	8	8		
12-5	3C7-61012-0	ガスケット、ドライブシャフトハウジング Gasket, Drive Shaft Housing	1	1		
12-6	3C7S61210-1	エプロン Apron	1	1		
12-7	3C7-61212-0	クロメット、エプロン Grommet, Apron	1	1		
12-8	3E0-61213-0	シールラバー、エプロン Seal Rubber, Apron	1	1		
12-9	3C7-61216-0	セットラバー、エプロン Set Rubber, Apron	2	2		
12-10	910113-5612	ボルト Bolt	4	4		
12-11	3B7S61110-0	エクステンションハウジング UL Extension Housing "UL"	1	1		
12-12	916189-0835	ボルト Bolt	3	3		
12-13	940113-0800	ワッシャ Washer	4	4		
12-14	915313-0825	スタッドボルト Stud Bolt	1	1		
12-15	930113-0800	ナット Nut	1	1		トランサム UL 用 for transom "UL"
12-16	3B7-60001-2	ボルト、10-40 Bolt, 10-40	2	2		
12-17	3B7-61112-0	スタッドボルト、10-165 Stud Bolt, 10-165	1	1		
12-18	940213-1000	ワッシャ Washer	3	3		
12-19	3B7-61114-0	ナット、10-P1.25 Nut, 10-P1.25	1	1		
12-20	3C7S01301-0	エンジンベース Engine Base	1	1		
12-21	3C7-01303-0	ガスケット、エンジンベース Gasket, Engine Base	1	1		
12-22	345-01111-0	ノック、6-12 Knock, 6-12	4	4		
12-23	910113-5635	ボルト Bolt	1	1		
12-24	3C7-01312-0	ボルト、8-50 Bolt, 8-50	2	2		
12-25	940213-0800	ワッシャ Washer	2	2		
12-26	3C7-02311-0	エキゾーストパイプ Exhaust Pipe	1	1		
12-27	910114-0835	ボルト Bolt	5	5		
12-28	941303-0800	スプリングワッシャ Spring Washer	5	5		
12-29	940213-0800	ワッシャ Washer	5	5		
12-30	3C7-02312-0	ガスケット、エキゾーストパイプ Gasket, Exhaust Pipe	1	1		

ドライブシャフトハウジング
DRIVE SHAFT HOUSING

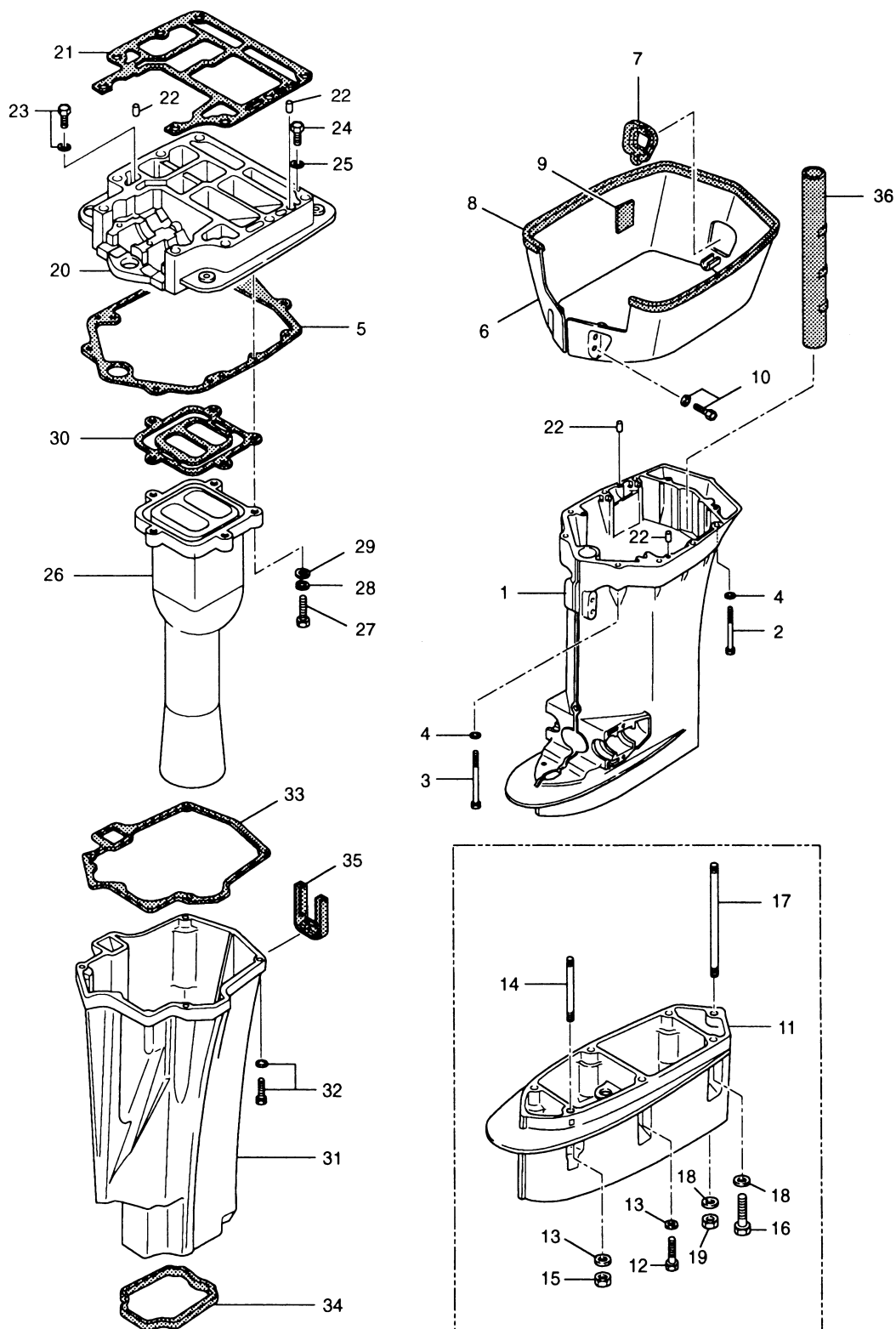

[illegible]

ギヤケース (ドライブシャフト)
Fig. 13 GEAR CASE (DRIVE SHAFT)

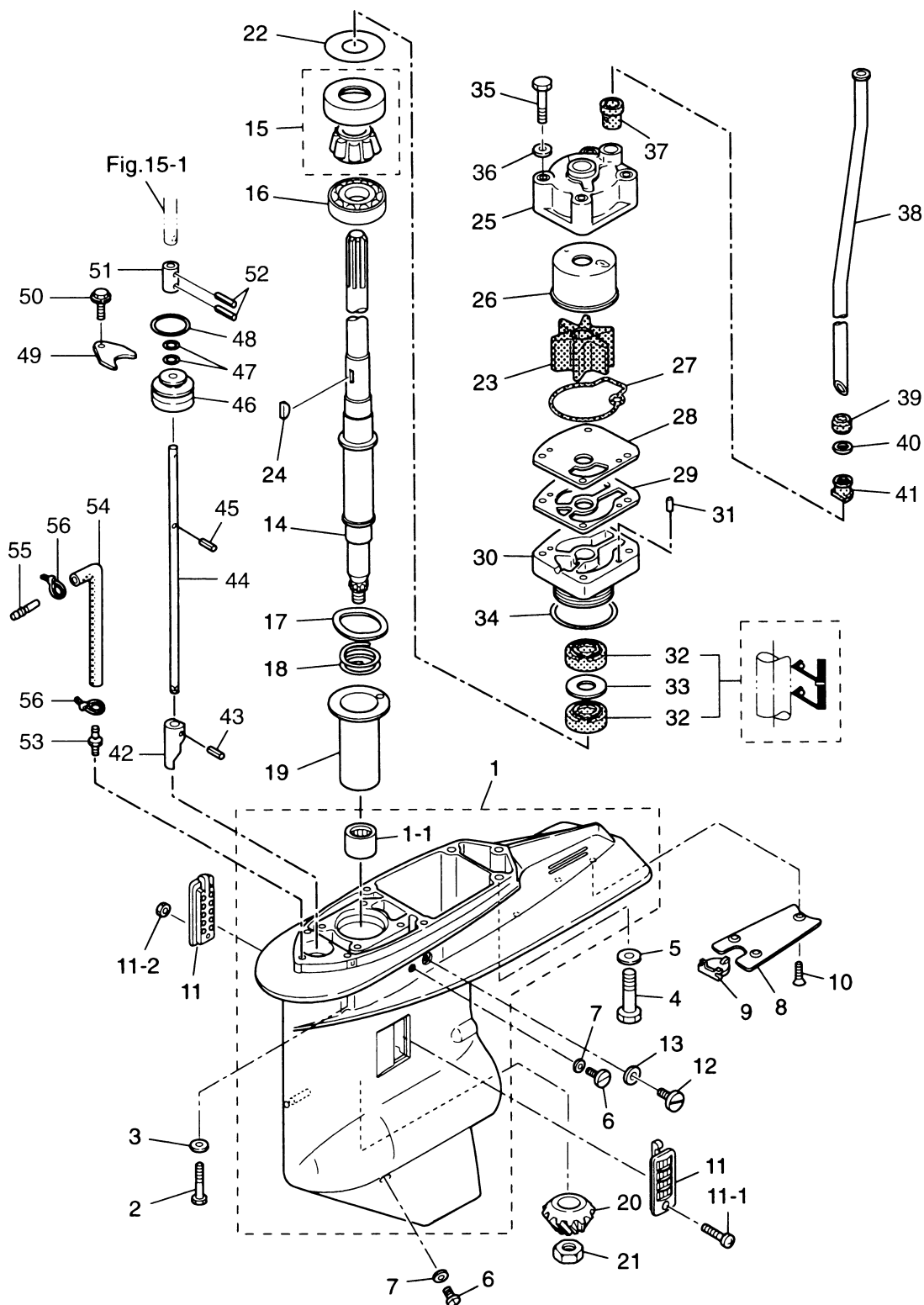

見出番号 Ref. No.	部品番号 Part No.	部 品 名 Description	個数 Q'ty			備 考 Remarks
			140 A2	120 A2		
13-1	3C7S60000-5	ギヤケース Gear Case	1	1		
13-1-1	3C7-60211-1	* ニードルベアリング、28.6-38.1-31.8 Needle Bearing, 28.6-38.1-31.8	1	1		
13-2	916189-0835	ボルト Bolt	4	4		
13-3	940213-0800	ワッシャ Washer	4	4		
13-4	3B7-60001-2	ボルト、10-40 Bolt, 10-40	3	3		
13-5	940213-1000	ワッシャ Washer	3	3		
13-6	332-60005-2	オイルプラグ Oil Plug	2	2		
13-7	332-60006-0	ガスケット、8.1-15-1 Gasket, 8.1-15-1	2	2		
13-8	3B7-60012-1	プレート、ギヤケース Plate, Gear Case	1	1		
13-9	3B7-60013-0	ホールプラグ、ギヤケースプレート Hole Plug, Gear Case Plate	1	1		
13-10	921613-0614	スクリュー Screw	3	3		
13-11	3C7-60235-1	ウォーターストレーナセット Water Strainer Set	1 set	1 set		
13-11-1	921503-0445	* スクリュー Screw	1	1		
13-11-2	930406-0400	* ナイロンナット、4-P0.7 Nylon Nut, 4-P0.7	1	1		or 930403-0400
13-12	3B7-60015-1	ウォータープラグ Water Plug	1	1		
13-13	3B7-60016-0	ガスケット、10.1-15-1 Gasket, 10.1-15-1	1	1		
13-14	3C7-64302-2	ドライブシャフト L Drive Shaft L	1	1		トランサム L 用 for transom L
	3C7-64303-2	ドライブシャフト UL Drive Shaft UL	1	1		トランサム UL 用 for transom UL
13-15	3C7-60213-0	ベアリング、0506 Bearing, 0506	1	1		
13-16	3C7-60214-0	ベアリング、16007 Bearing, 16007	1	1		
13-17	3C7-60210-0	ウェーブワッシャ、d=47.2 Wave Washer, d=47.2	1	1		
13-18	3C7-64327-0	スプリング、ドライブシャフト Spring, Drive Shaft	1	1		
13-19	3C7-64328-0	ガイド、ドライブシャフトスプリング Guide, Drive Shaft Spring	1	1		
13-20	3C7-64020-0	ベベルギヤ B Bevel Gear B	1	1		
13-21	3B7-64027-0	ナット、ベベルギヤ B Nut, Bevel Gear B	1	1		
13-22	353-64014-0	シム、52-60.5-0.3 Shim, 52-60.5-0.3	AR	AR		
	353-64015-0	シム、52-60.5-0.15 Shim, 52-60.5-0.15	AR	AR		
	353-64016-0	シム、52-60.5-0.1 Shim, 52-60.5-0.1	AR	AR		
13-23	3C7-65021-1	インペラ、ウォーターポンプ Impeller, Water Pump	1	1		
13-24	3B7-65022-0	キー、ウォーターポンプインペラ Key, Water Pump Impeller	1	1		

ギヤケース (ドライブシャフト)
Fig. 13 GEAR CASE (DRIVE SHAFT)

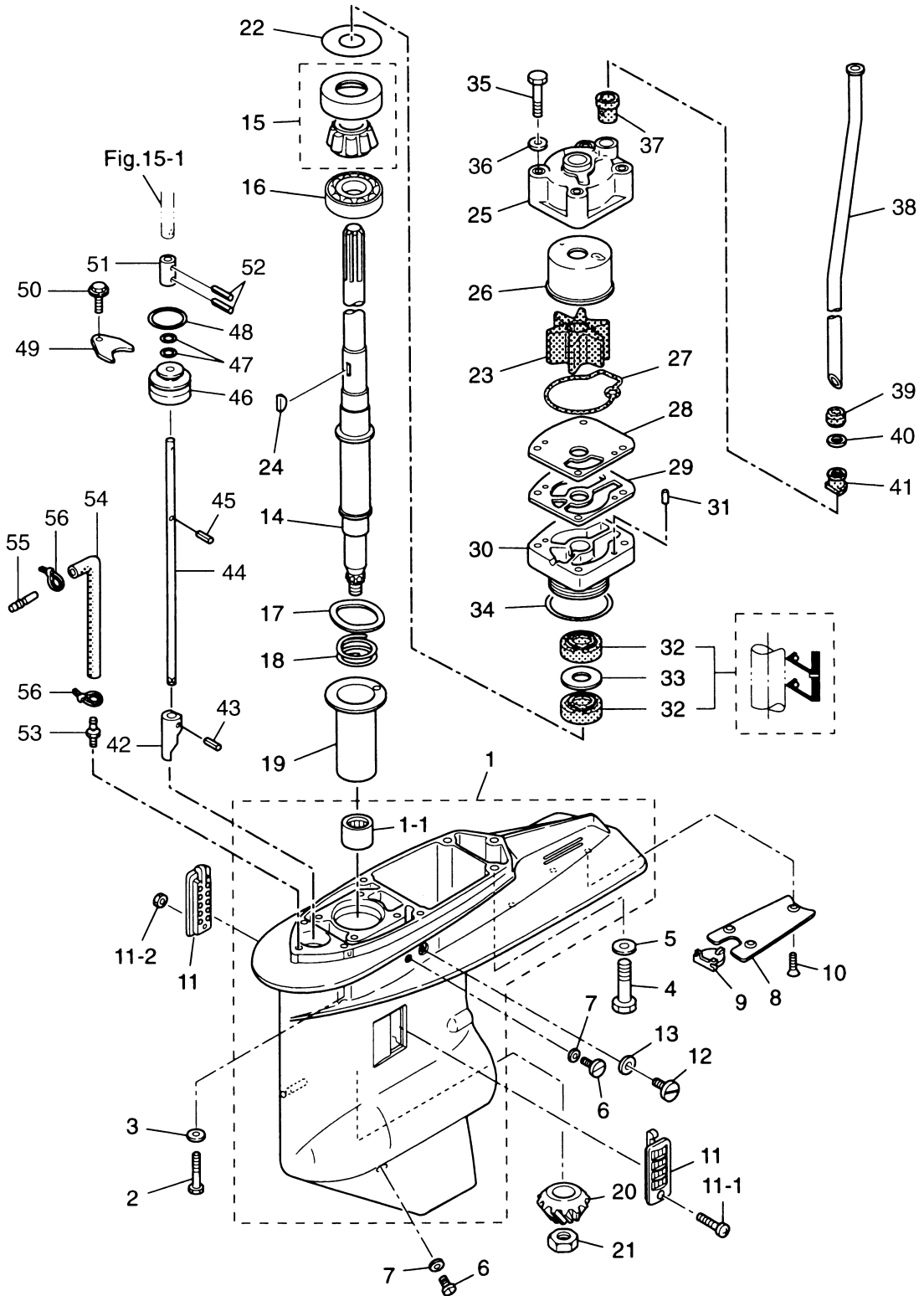

見出番号 Ref. No.	部品番号 Part No.	部 品 名 Description	個数 Q'ty			備 考 Remarks
			140 A2	120 A2		
13-25	3C7-65016-0	ポンプケースアッパ Upper, Pump Case	1	1		
13-26	3C7-65011-0	ライナ、ポンプケース Liner, Pump Case	1	1		
13-27	3C7-65018-0	シール、ポンプケース Seal, Pump Case	1	1		
13-28	3C7-65025-0	ガイドプレート、ウォーターポンプ Guide Plate, Water Pump	1	1		
13-29	3C7-65029-0	ガスケット、ガイドプレート Gasket, Guide Plate	1	1		
13-30	3C7-65017-2	ポンプケースロワ Lower, Pump Case	1	1		
13-31	334-65012-0	ノック、4-10 Knock, 4-10	2	2		
13-32	3C7-60223-1	オイルシール、22-42-7 Oil Seal, 22-42-7	2	2		
13-33	346-64084-0	スペーサ、35-41.9-0.5 Spacer, 35-41.9-0.5	1	1		
13-34	3B7-65015-0	Oリング、3.1-54.4 O-Ring, 3.1-54.4	1	1		
13-35	916113-0885	ボルト Bolt	4	4		
13-36	940113-0800	ワッシャ Washer	4	4		
13-37	3C7-65014-0	ロワシールラバー、ウォーターパイプ Lower Seal Rubber, Water Pipe	1	1		
13-38	3C7-65110-0	ウォーターパイプ L Water Pipe L	1	1		トランサム L 用 for transom L
	3C7-65120-0	ウォーターパイプ UL Water Pipe UL	1	1		トランサム UL 用 for transom UL
13-39	3C7-65206-0	アッパシールラバー、ウォーターパイプ Upper Seal Rubber, Water Pipe	1	1		
13-40	345-65205-0	カラー、18-20-4.5 Collar, 18-20-4.5	1	1		
13-41	3C7-65204-0	ロックラバー、ウォーターパイプ Locking Rubber, Water Pipe	1	1		
13-42	3B7-66011-1	クラッチカム Clutch Cam	1	1		
13-43	951403-3516	スプリングピン、3.5-16 Spring Pin, 3.5-16	1	1		
13-44	3B7-66013-1	カムロッド L Cam Rod L	1	1		トランサム L 用 for transom L
	3B7-66014-1	カムロッド UL Cam Rod UL	1	1		トランサム UL 用 for transom UL
13-45	951403-3510	スプリングピン、3.5-10 Spring Pin, 3.5-10	1	1		
13-46	3B7-66031-1	ブッシング、カムロッド Bushing, Cam Rod	1	1		
13-47	345-66021-0	Oリング、1.9-6.8 O-Ring, 1.9-6.8	2	2		
13-48	3B7-66023-0	Oリング、3.5-27.7 O-Ring, 3.5-27.7	1	1		
13-49	353-66024-0	ストッパ Stopper	1	1		
13-50	910103-6612	ボルト Bolt	1	1		
13-51	353-66241-1	ジョイント、シフトロッド Joint, Shift Rod	1	1		
13-52	951403-3516	スプリングピン、3.5-16 Spring Pin, 3.5-16	2	2		

ギヤケース (ドライブシャフト)
Fig. 13 GEAR CASE (DRIVE SHAFT)

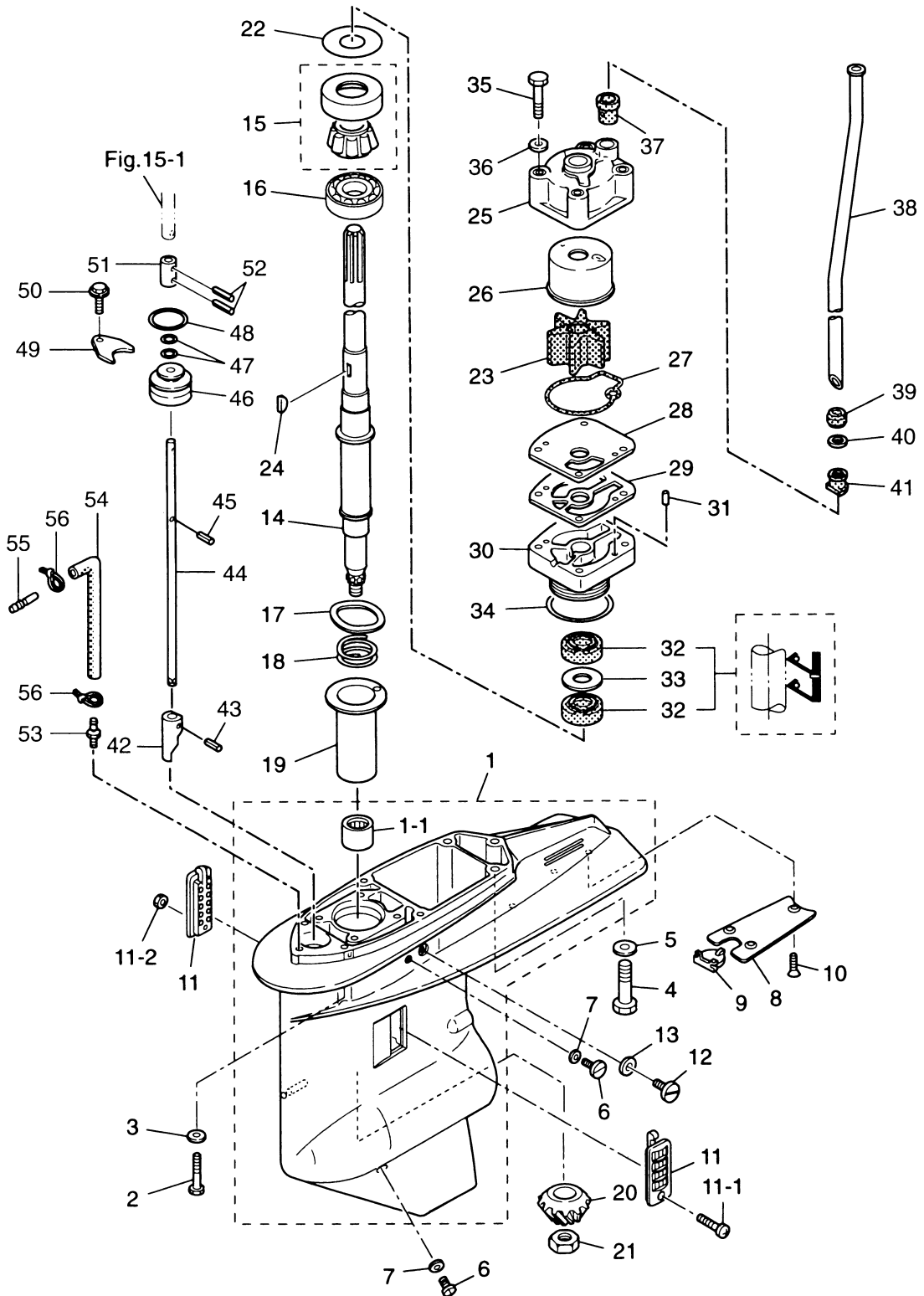

ギヤケース (プロペラシャフト)
Fig. 14 GEAR CASE (PROPELLER SHAFT)

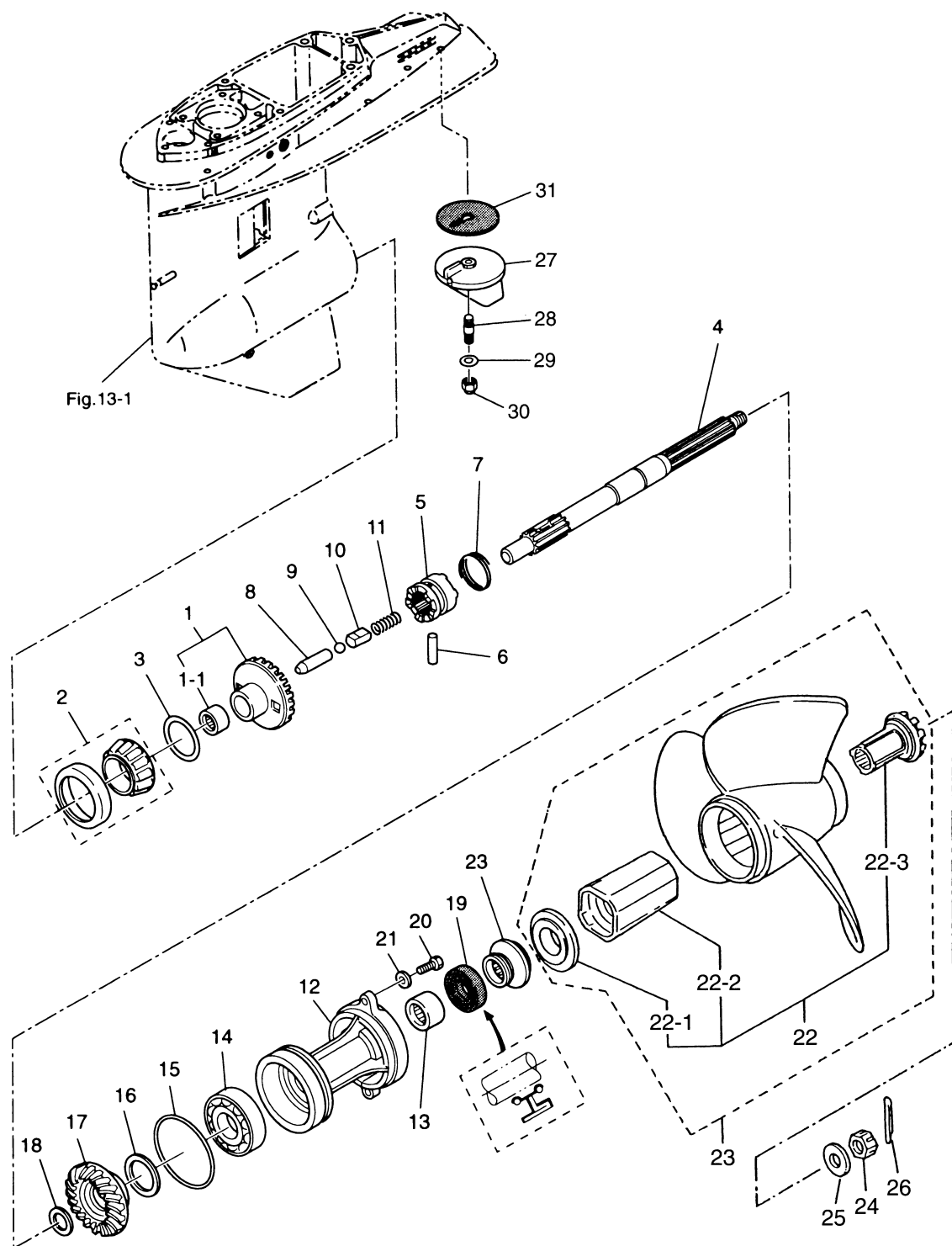

見出番号 Ref. No.	部品番号 Part No.	部 品 名 Description	個数 Q'ty			備 考 Remarks
			140 A2	120 A2		
14-1	3C7-64010-0	ベベルギヤ A Bevel Gear "A"	1	1		
14-1-1	3B7-64011-0	* ニードルベアリング、25-32-26 Needle Bearing, 25-32-26	1	1		
14-2	3C7-60215-0	ベアリング、30209 Bearing, 30209	1	1		
14-3	3B7-64015-0	シム、47-57-0.15 Shim, 47-57-0.15	AR	AR		
	3B7-64016-0	シム、47-57-0.1 Shim, 47-57-0.1	AR	AR		
14-4	3B7-64211-0	プロペラシャフト Propeller Shaft	1	1		
14-5	3C7-64215-0	クラッチ Clutch	1	1		
14-6	3B7-64218-0	クラッチピン Clutch Pin	1	1		
14-7	3B7-64219-1	スナップ、クラッチピン Snap, Clutch Pin	1	1		
14-8	3B7-64223-0	プッシュロッド、クラッチ Push Rod, Clutch	1	1		
14-9	965002-1609	スチールボール、9/16 Steel Ball, 9/16	1	1		
14-10	3B7-64222-0	スプリングホルダ、クラッチ Spring Holder, Clutch	1	1		
14-11	346-64221-0	スプリング、クラッチ Spring, Clutch	1	1		
14-12	3B7S60101-1	ハウジング、プロペラシャフト Housing, Propeller Shaft	1	1		
14-13	3B7-60211-0	ニードルベアリング、30-40-30 Needle Bearing, 30-40-30	1	1		
14-14	9601-0-6208	ボールベアリング、6208 Ball Bearing, 6208	1	1		
14-15	3B7-60103-0	O リング、3.1-94.4 O-Ring, 3.1-94.4	1	1		
14-16	3B7-64036-0	シム、42-50-0.15 Shim, 42-50-0.15	AR	AR		
	3B7-64037-0	シム、42-50-0.1 Shim, 42-50-0.1	AR	AR		
14-17	3C7-64093-0	ベベルギヤ C Bevel Gear "C"	1	1		
14-18	3B7-64032-0	ワッシャ、t=3.2 Washer, t=3.2	AR	AR		
	3B7-64034-0	ワッシャ、t=3.0 Washer, t=3.0	AR	AR		
	3B7-64035-0	ワッシャ、t=2.8 Washer, t=2.8	AR	AR		
14-19	3B7-60111-0	オイルシール、30-50-12 Oil Seal, 30-50-12	1	1		
14-20	3C7-60108-0	ボルト、8-30 プレコート Bolt, 8-30 Precoated	2	2		
14-21	940213-0800	ワッシャ Washer	2	2		
14-22	3E0-64238-0	プロペラハブキット Propeller Hub Kit	1	1		
14-22-1	3E0-64235-0	* フォワードスラストワッシャ Forward Thrust Washer	1	1		
14-22-2	3E0-64236-0	* ドライブスリーブ Drive Sleeve	1	1		
14-22-3	3E0-64237-0	* アダプタ、ドライブスリーブ Adapter, Drive Sleeve	1	1		

ギヤケース (プロペラシャフト)
Fig. 14 GEAR CASE (PROPELLER SHAFT)

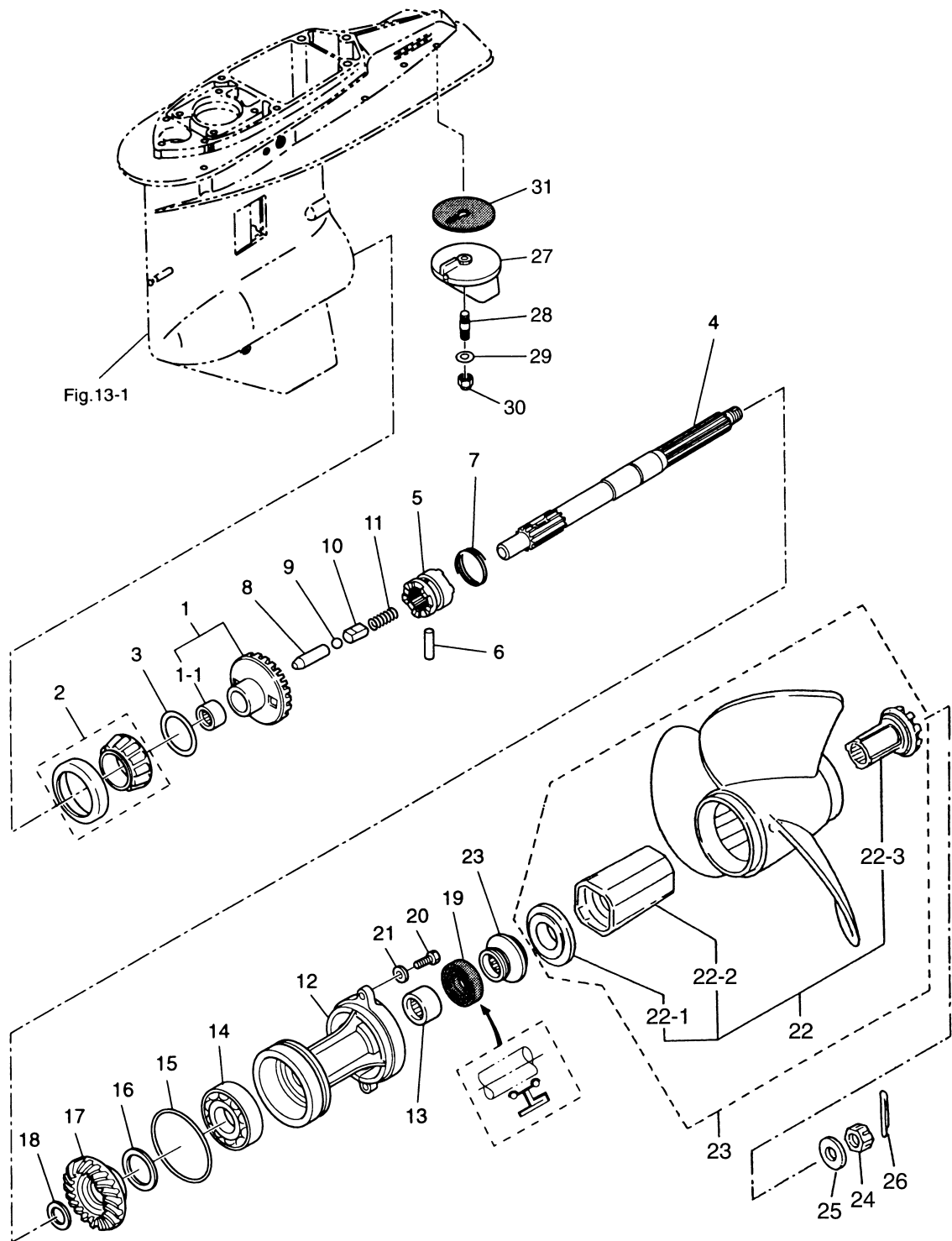

シフト
SHIFT
Fig. 15

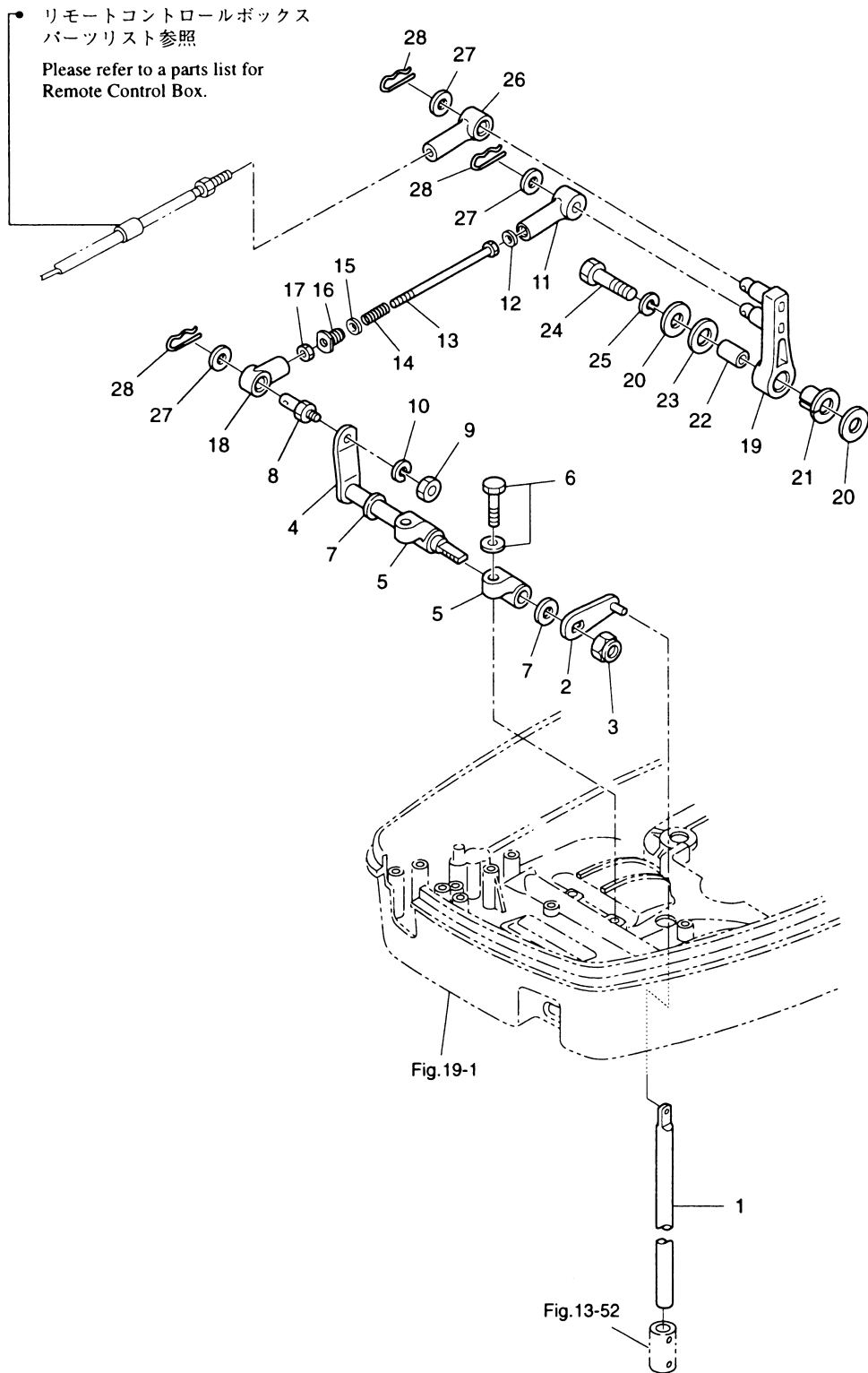

見出番号 Ref. No.	部品番号 Part No.	部 品 名 Description	個数 Q'ty			備 考 Remarks
			140 A2	120 A2		
15-1	353-66215-1	シフトロッド Shift Rod	1	1		
15-2	3C7-66110-0	シフトロッドレバー Shift Rod Lever	1	1		
15-3	930403-1000	ナイロンナット、10-P1.5 Nylon Nut, 10-P1.5	1	1		
15-4	3C7-66225-0	シフトレバーシャフト Shift Lever Shaft	1	1		
15-5	353-66145-1	ホルダー、シフトレバーシャフト Holder, Shift Lever Shaft	2	2		
15-6	910103-5825	ボルト Bolt	2	2		
15-7	332-61315-0	ワッシャ、10.5-18-1.5 Washer, 10.5-18-1.5	2	2		
15-8	353-83728-0	ケーブルピン Cable Pin	1	1		
15-9	930113-0600	ナット Nut	1	1		
15-10	941303-0600	スプリングワッシャ Spring Washer	1	1		
15-11	3B7-66151-0	ケース、シフトアシスト Case, Shift Assist	1	1		
15-12	940121-0400	ワッシャ Washer	1	1		
15-13	3C7-66154-0	ボルト、シフトアシスト Bolt, Shift Assist	1	1		
15-14	3B7-66153-0	スプリング、シフトアシスト Spring, Shift Assist	1	1		
15-15	940121-0500	ワッシャ Washer	1	1		
15-16	3B7-66152-0	プラグ、シフトアシスト Plug, Shift Assist	1	1		
15-17	930103-0500	ナット Nut	1	1		
15-18	346-05234-0	φ5 ロッドジョイント φ5 Rod Joint	1	1		
15-19	3B7-66122-0	シフトアーム Shift Arm	1	1		
15-20	3B7-63730-0	ワッシャ、8.5-24-1.5 Washer, 8.5-24-1.5	2	2		
15-21	3B7-63713-0	ブッシング、12-14-15.5 Bushing, 12-14-15.5	1	1		
15-22	3B7-63732-0	カラー、8.4-12-17 Collar, 8.4-12-17	1	1		
15-23	3B7-63731-0	ワッシャ、12.5-24-1 Washer, 12.5-24-1	1	1		
15-24	910103-0835	ボルト Bolt	1	1		or 910103-6835
15-25	941303-0800	スプリングワッシャ Spring Washer	1	1		
15-26	3B7-83715-0	ケーブルジョイント Cable Joint	1	1		
15-27	353-83719-0	ワッシャ、8.5-18-1.6 Washer, 8.5-18-1.5	3	3		
15-28	951603-0800	Rピン、d=8 R-Pin, d=8	3	3		

ブラケット
BRACKET

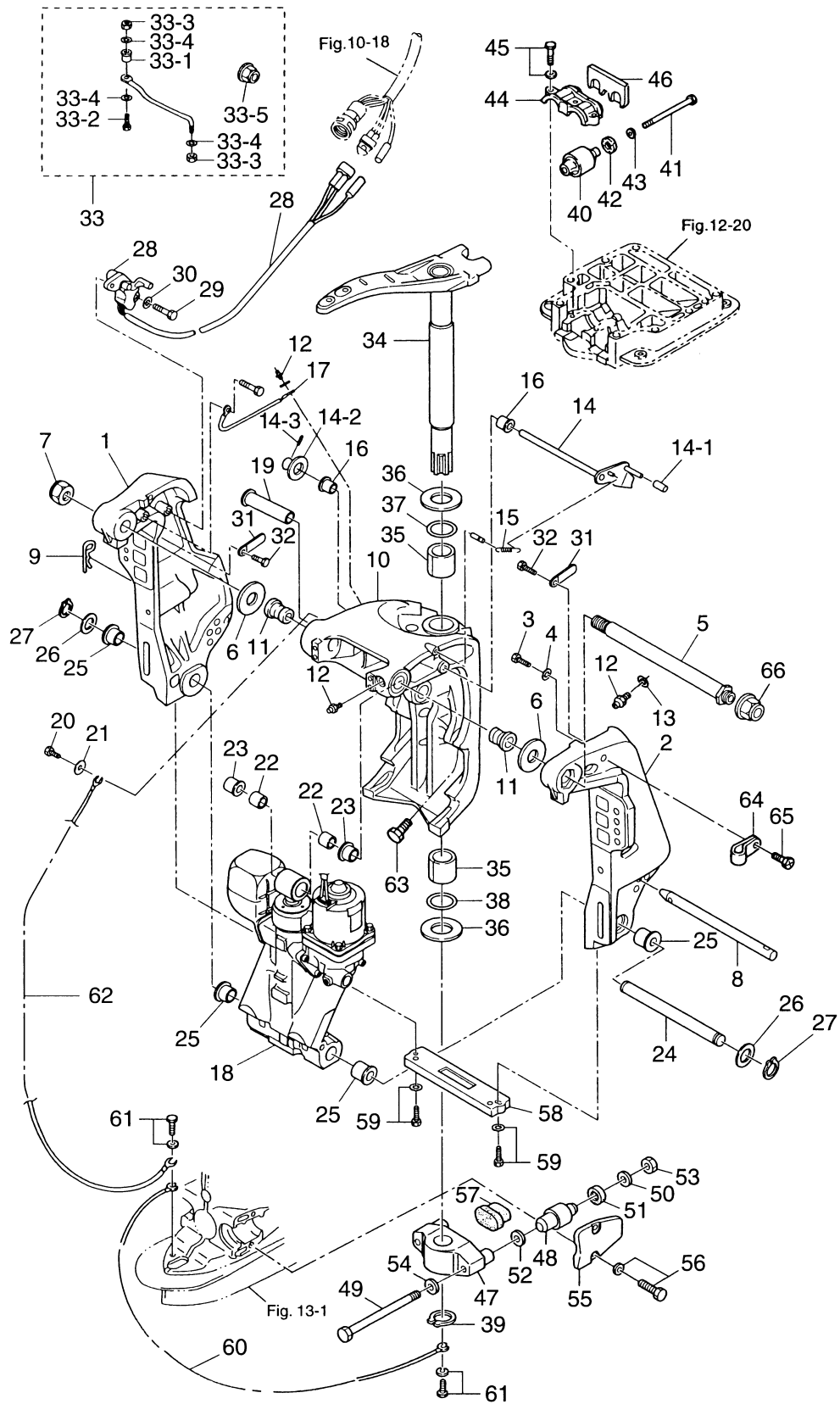

見出番号 Ref. No.	部品番号 Part No.	部 品 名 Description	個数 Q'ty			備 考 Remarks
			140 A2	120 A2		
16-1	3E0S62112-0	スターンブラケット ライト Stern Bracket Right	1	1		Starboard
16-2	3E0S62113-1	スターンブラケット レフト Stern Bracket Left	1	1		Port
16-3	910213-1020	ボルト Bolt	1	1		
16-4	940213-1000	ワッシャ Washer	1	1		
16-5	3E0-62191-1	ブラケットボルト Bracket Bolt	1	1		
16-6	3E0-62116-1	ワッシャ、25.7-50-1 Washer, 25.7-50-1	2	2		
16-7	346-62124-0	ナイロンナット、7/8 Nylon Nut, 7/8	1	1		
16-8	3E0-62121-1	スラストロッド Thrust Rod	1	1		
16-9	3B7-62129-1	ピン、スラストロッド Pin, Thrust Rod	1	1		
16-10	3E0S62313-0	スイベルブラケット Swivel Bracket	1	1		
16-11	3E0-62126-0	ブッシング、25.6-28.6-40 Bushing, 25.6-28.6-40	2	2		
16-12	344-67177-0	グリスニップル Grease Nipple	5	5		
16-13	940113-0600	ワッシャ Washer	1	1		
16-14	3E0S62431-1	チルトストッパ Tilt Stopper	1	1		
16-14-1	3E0-62433-0	* グリップ、チルトストッパ * Grip, Tilt Stopper	1	1		
16-14-2	332-61315-0	* ワッシャ、10.5-18-1.5 * Washer, 10.5-18-1.5	1	1		
16-14-3	951403-3516	* スプリングピン * Spring Pin	1	1		
16-15	3E0-62473-1	スプリング、チルトストッパ Spring, Tilt Stopper	1	1		
16-16	353-63207-0	カラー、10.2-12-12 Collar, 10.2-12-12	2	2		
16-17	3C8-62158-0	アースワイヤ Ground Cable	1	1		L=130
16-18	3E0S77150-0	パワートリム & チルト Power Trim & Tilt	1	1		
16-19	3C8-77071-0	シリンダピンアッパー Cylinder Pin Upper	1	1		
16-20	910113-0612	ボルト Bolt	1	1		
16-21	345-05122-0	ワッシャ、6.5-23-1.5 Washer, 6.5-23-1.5	1	1		
16-22	3C8-77075-0	ブッシング、18-24-19 Bushing, 18-24-19	2	2		
16-23	3E0-77076-0	ブッシング、18-20-20.5 Bushing, 18-20-20.5	2	2		
16-24	3E0-77101-0	シリンダピンローワ Cylinder Pin Lower	1	1		
16-25	3E0-77103-0	ブッシング、22-25.4-23.5 Bushing, 22-25.4-23.5	4	4		
16-26	346-62412-1	ワッシャ、22.6-30-2 Washer, 22.6-30-2	2	2		
16-27	945103-2200	C リング、d=22 C-Ring, d=22	2	2		

ブラケット
BRACKET

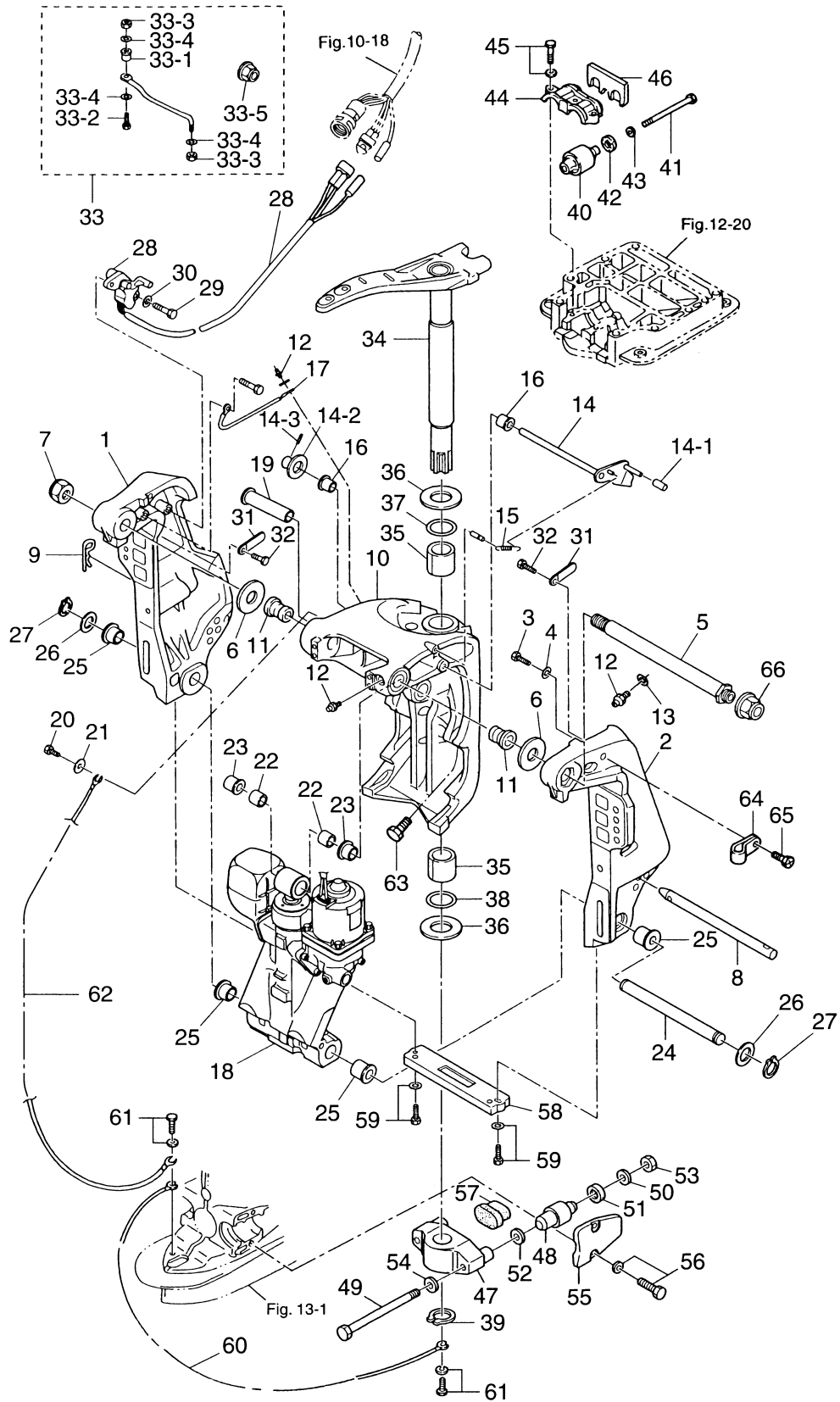

見出番号 Ref. No.	部品番号 Part No.	部 品 名 Description	個数 Q'ty			備 考 Remarks
			140 A2	120 A2		
16-28	3E0-72574-0	トリムセンタ Trim Sender	1	1		L=1500
16-29	910113-0620	ボルト Bolt	2	2		
16-30	3R0-66308-0	ワッシャ、6-16-1.5 Washer, 6-16-1.5	2	2		
16-31	309-06972-0	クランプ、6.5-47.5P Clamp, 6.5-47.5P	2	2		
16-32	910113-0612	ボルト Bolt	2	2		
16-33	3E0-84905-0	ドラックリンク H Drag Link "H "	1	1		
16-33-1	3E0-84914-0	* スパサ、ドラックリンク H Spacer, Drag Link "H"	1	1		
16-33-2	3E0-84917-0	* ボルト、3/8-50 Bolt, 3/8-50	1	1		
16-33-3	353-84918-0	* ナイロンナット、3/8 Nylon Nut, 3/8	2	2		
16-33-4	353-84916-0	* ワッシャ、9.6-18-2 Washer, 9.6-18-2	3	3		
16-33-5	3F3-84908-0	* シールリング、ドラックリンク Seal Ring, Drag Link	1	1		
16-34	3C7S62010-0	ステアリングシャフト Steering Shaft	1	1		
16-35	3B7-62417-0	ブッシング、32-40-45 Bushing, 32-40-45	2	2		
16-36	3B7-62423-1	スラストプレート Thrust Plate	2	2		
16-37	3B7-62414-0	シールリング、ステアリングシャフト Seal Ring, Steering Shaft	1	1		
16-38	3B7-62415-0	O リング、4.5-32 O-Ring, 4.5-32	1	1		
16-39	945103-3200	C リング、d=32 C-Ring, d=32	1	1		
16-40	3C7-61301-0	アッパ、マウントラバー Upper, Mount Rubber	2	2		
16-41	3C7-61307-1	ボルト、アッパマウントラバー Bolt, Upper Mount Rubber	2	2		
16-42	3C7-61338-0	ダンパラバー、21-36-5 Damper Rubber, 21-36-5	2	2		
16-43	3C7-61335-0	ワッシャ、12.2-36-3 Washer, 12.2-36-3	2	2		
16-44	3C7S61341-1	キャップ、アッパマウントラバー Cap, Upper Mount Rubber	1	1		
16-45	910113-5835	ボルト Bolt	3	3		
16-46	3C7-61339-0	ダンパ、アッパマウントラバー Damper, Upper Mount Rubber	1	1		
16-47	3C7S61411-2	マウントブラケット Mount Bracket	1	1		
16-48	353-61302-0	ロワ、マウントラバー Lower, Mount Rubber	2	2		
16-49	353-61321-3	ボルト、ロワマウントラバー Bolt, Lower Mount Rubber	2	2		
16-50	353-61334-0	ワッシャ、13-34-3 Washer, 13-34-3	2	2		
16-51	3C7-61338-0	ダンパラバー、21-36-5 Damper Rubber, 21-36-5	2	2		
16-52	353-61315-1	ワッシャ、12.2-25-2 Washer, 12.2-25-2	2	2		

ブラケット
BRACKET

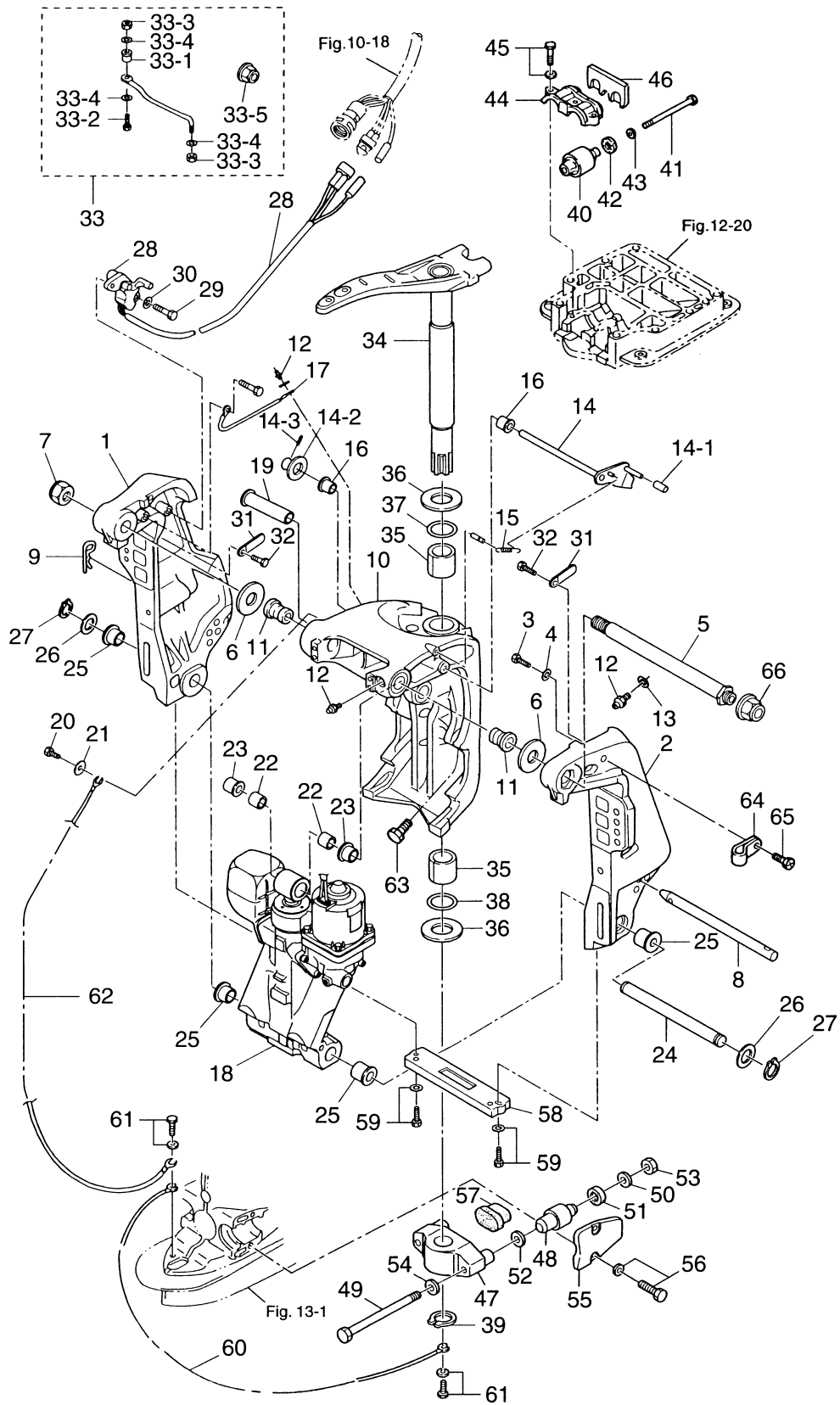

[illegible]

パワートリム&チルト
POWER TRIM & TILT

120A2 #21739～

140A2 #12174～

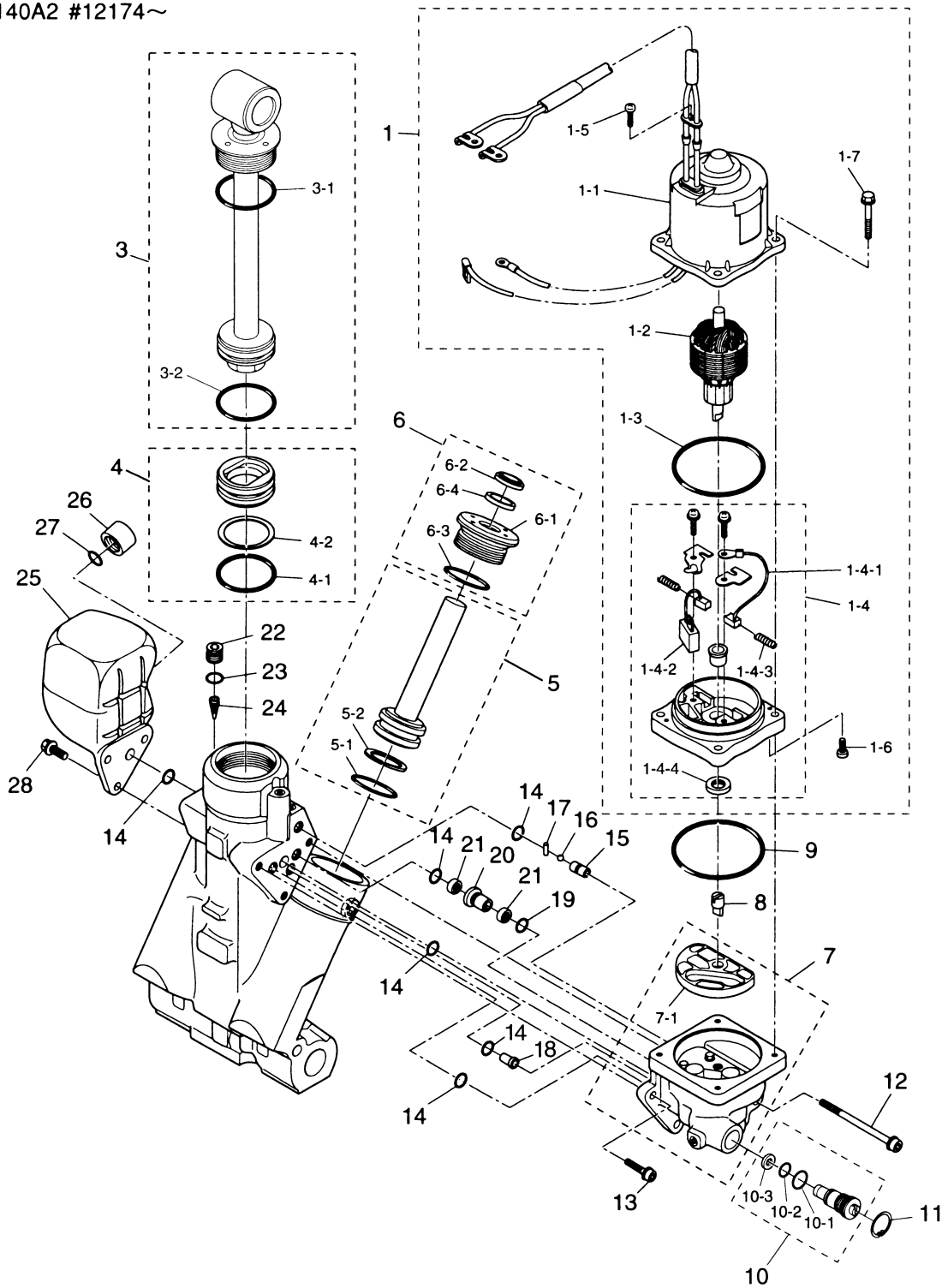

見出番号 Ref. No.	部品番号 Part No.	部 品 名 Description	個数 Q'ty			備 考 Remarks
			140 A2	120 A2		
17-1	3E0-77180-0	モータ Motor	1	1		
17-1-1	3E0-77195-0	* ヨーク Yoke	1	1		
17-1-2	3E0-77190-0	* アマチュア Armature	1	1		非売品 Not for Sale
17-1-3	353-77182-1	* Oリング、モータ O-Ring, Motor	1	1		
17-1-4	3E0-77192-0	* ブラケット Bracket	1	1		
17-1-4-1	3E0-77183-0	* ブラシ Brush	1	1		非売品 Not for Sale
17-1-4-2	3E0-77191-0	* ブレーカ Breaker	1	1		非売品 Not for Sale
17-1-4-3	3E0-77184-0	* スプリング、ブラシ Spring, Brush	2	2		非売品 Not for Sale
17-1-4-4	3E0-77193-0	* オイルシール Oil Seal	1	1		非売品 Not for Sale
17-1-5	3E0-77189-0	* スクリュ Screw	1	1		非売品 Not for Sale
17-1-6	3E0-77194-0	* スクリュ Screw	2	2		非売品 Not for Sale
17-1-7	3E0-77199-0	* ボルト Bolt	4	4		
17-3	3E0-77365-1	ピストンロッドアッシ、チルト Piston Rod Ass'y, Tilt	1	1		
17-3-1	3E0-77383-0	* Oリング O-Ring	1	1		
17-3-2	3B7-77375-0	* Oリング O-Ring	1	1		
17-4	3B7-77377-1	フリーピストン Free Piston	1	1		
17-4-1	3B7-77375-0	* Oリング O-Ring	1	1		
17-4-2	3B7-77376-0	* バックアップリング Back-UP Ring	1	1		
17-5	3E0-77390-0	ピストン、トリム Piston, Trim	2	2		
17-5-1	3B7-77392-0	* Oリング O-Ring	2	2		
17-5-2	3B7-77393-0	* バックアップリング Back-UP Ring	2	2		
17-6	3E0-77395-0	* ロッドガイドサブアッシ、トリム Rod Guide Sub Ass'y, Trim	2	2		
17-6-1	3E0-77396-0	* ロッドガイド Rod Guide	2	2		非売品 Not for Sale
17-6-2	3E0-77397-0	* ウォータシール Water Seal	2	2		非売品 Not for Sale
17-6-3	3E0-77398-0	* Oリング O-Ring	2	2		
17-6-4	3E0-77399-0	* パッキン Packing	2	2		非売品 Not for Sale
17-7	3E0-77430-0	ポンプ Pump	1	1		
17-7-1	3E0-77434-0	* フィルタ B Filter B	1	1		
17-8	3E0-77163-0	カップリング、ポンプ Coupling Pump	1	1		
17-9	3B7-77167-0	* Oリング O-Ring	1	1		

Fig. 17 パワートリム&チルト POWER TRIM & TILT

120A2 #21739～

140A2 #12174～

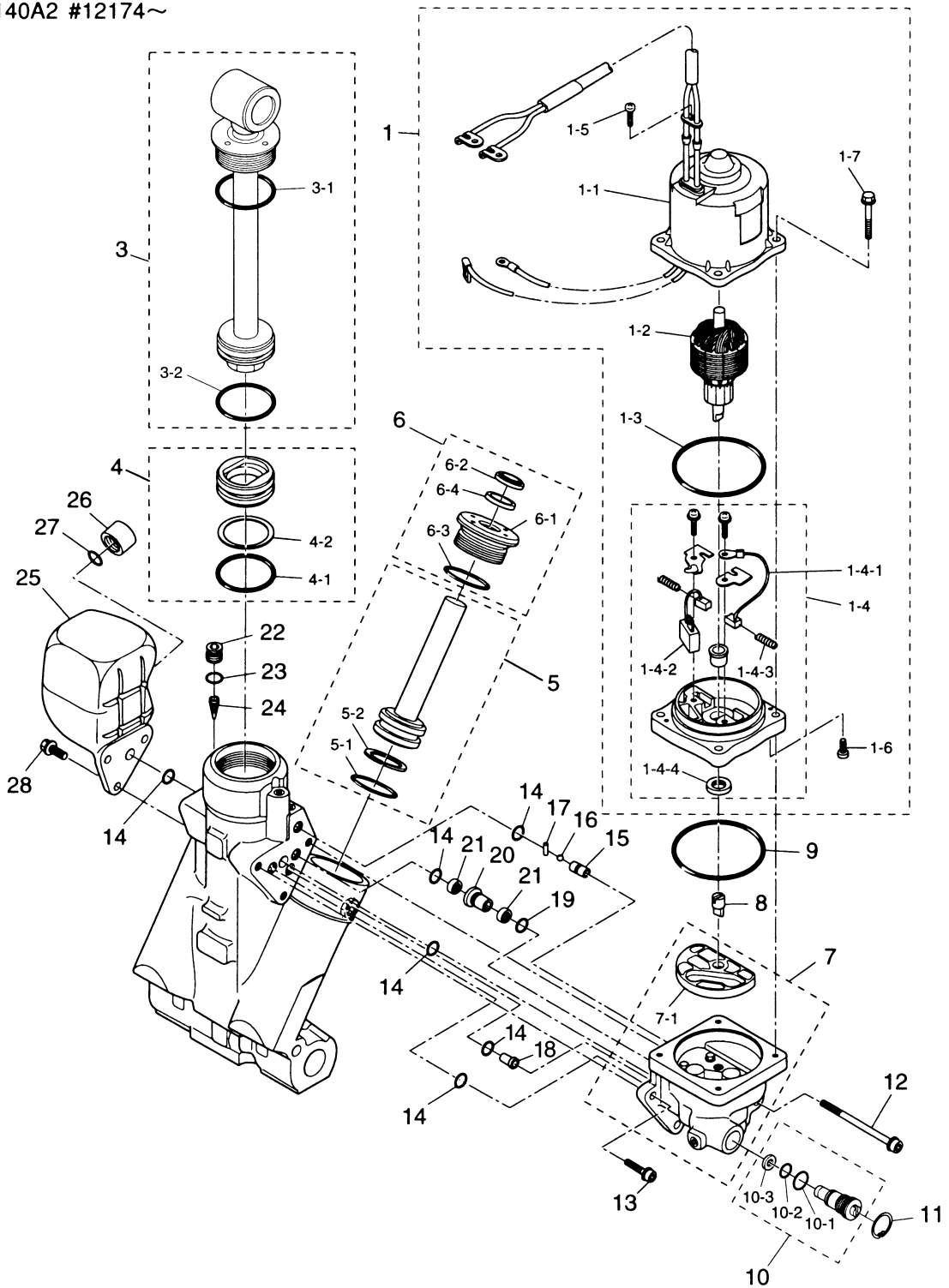

モータカバーロワ
Fig. 18 MOTOR COVER LOWER

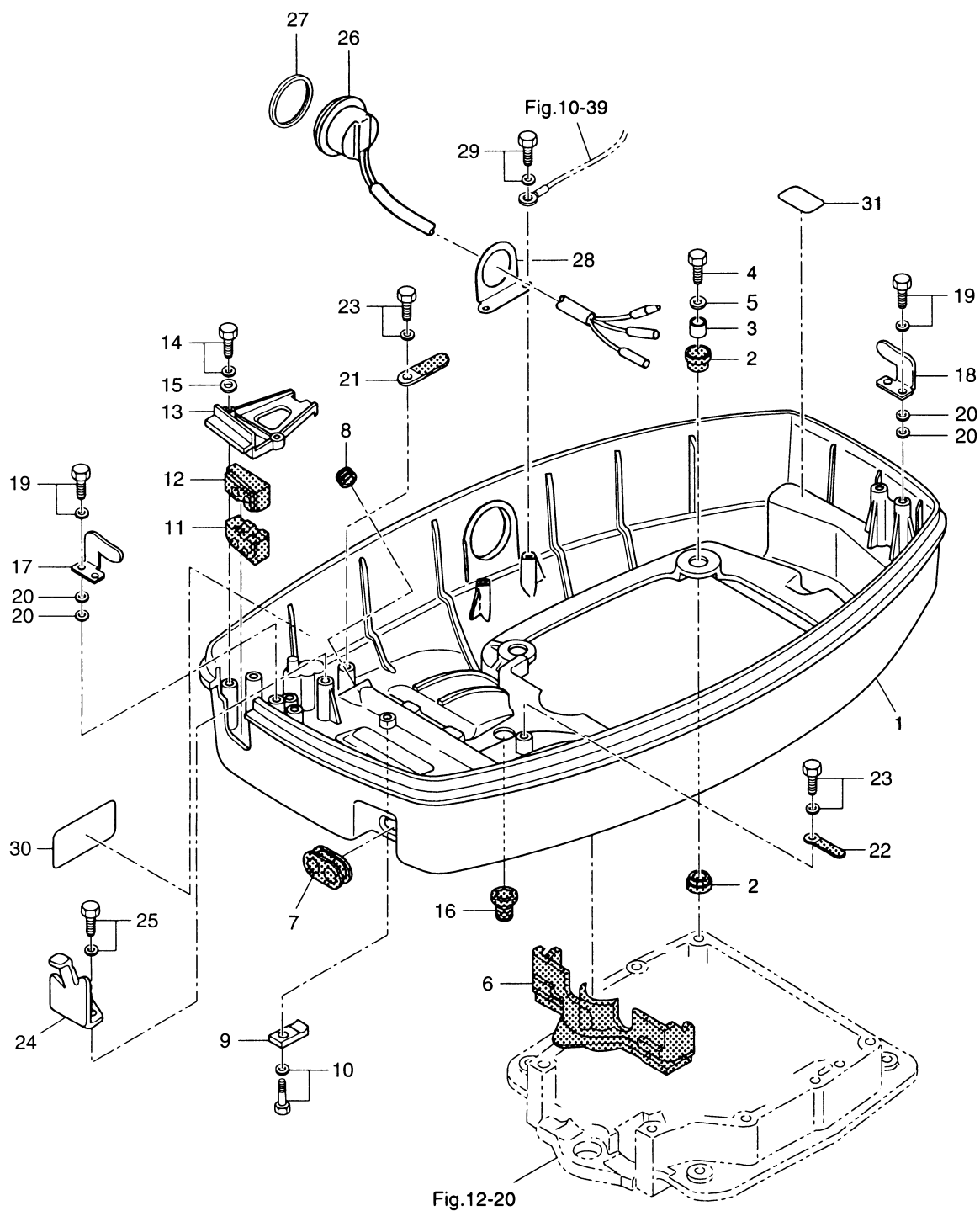

見出番号 Ref. No.	部品番号 Part No.	部 品 名 Description	個数 Q'ty			備 考 Remarks
			140 A2	120 A2		
18-1	3C7S67100-1	モータカバー Motor Cover Lower	1	1		140A2 #13832~ 120A2 # 22717~
18-2	345-67113-0	マウントラバー、12-18-2.5 Mount Rubber, 12-18-2.5	8	8		
18-3	3C7-67114-0	スペーサ、8.4-12-17 Spacer, 8.4-12-17	4	4		
18-4	910113-0835	ボルト Bolt	4	4		
18-5	3B7-63730-0	ワッシャ、8.5-24-1.5 Washer, 8.5-24-1.5	4	4		
18-6	3C7-67164-0	グロメット A、ロウカバー Grommet "A", Lower Cover	1	1		
18-7	3C7-67160-0	グロメット、オイルパイプ Grommet, Oil Pipe	1	1		
18-8	3C7-77156-0	グロメット、パワートリム & チルトコード Grommet, Power Trim & Tilt Cord	1	1		
18-9	3C7-72577-0	クランプ、パワートリム & チルトコード Clamp, Power Trim & Tilt Cord	1	1		
18-10	910113-5616	ボルト Bolt	1	1		
18-11	3C7-76116-0	グロメット、コード Grommet, Cord	1	1		
18-12	3C7-83732-0	グロメット、リモートコントロールケーブル Grommet, Remote Control Cable	1	1		
18-13	3C7S76118-0	クランプ、コード Clamp, Cord	1	1		
18-14	910103-6625	ボルト Bolt	2	2		
18-15	940113-0600	ワッシャ Washer	2	2		
18-16	345-66226-0	グロメット、17-3 Grommet, 17-3	1	1		
18-17	353-67512-0	カバーステー (フロント) Cover Stay (Front)	1	1		
18-18	353-67513-0	カバーステー (リア) Cover Stay (Rear)	1	1		
18-19	910103-6618	ボルト Bolt	4	4		
18-20	940113-0600	ワッシャ Washer	8	8		
18-21	353-06972-0	クランプ、7-80P Clamp, 7-80P	1	1		
18-22	309-06972-0	クランプ、6.5-47.5P Clamp, 6.5-47.5P	1	1		
18-23	910103-6612	ボルト Bolt	2	2		
18-24	3B7-83720-0	ケーブルクリップ Cable Clip	1	1		
18-25	910103-6616	ボルト Bolt	2	2		
18-26	3E0-72615-0	パワートリム & チルトスイッチ Power Trim & Tilt Switch	1	1		140A2 #13832~ 120A2 # 22717~
18-27	3F3-72616-1	ガスケット、パワートリム & チルトスイッチ Gasket, Power Trim & Tilt Switch	1	1		
18-28	3F3-72617-1	ブラケット、パワートリム & チルトスイッチ Bracket, Power Trim & Tilt Switch	1	1		
18-29	910103-6614	ボルト Bolt	2	2		
18-30	3C7-72030-0	ラベル、インターフェイス Label, Interference	1	1		

モータカバーロウ
Fig. 18 MOTOR COVER LOWER

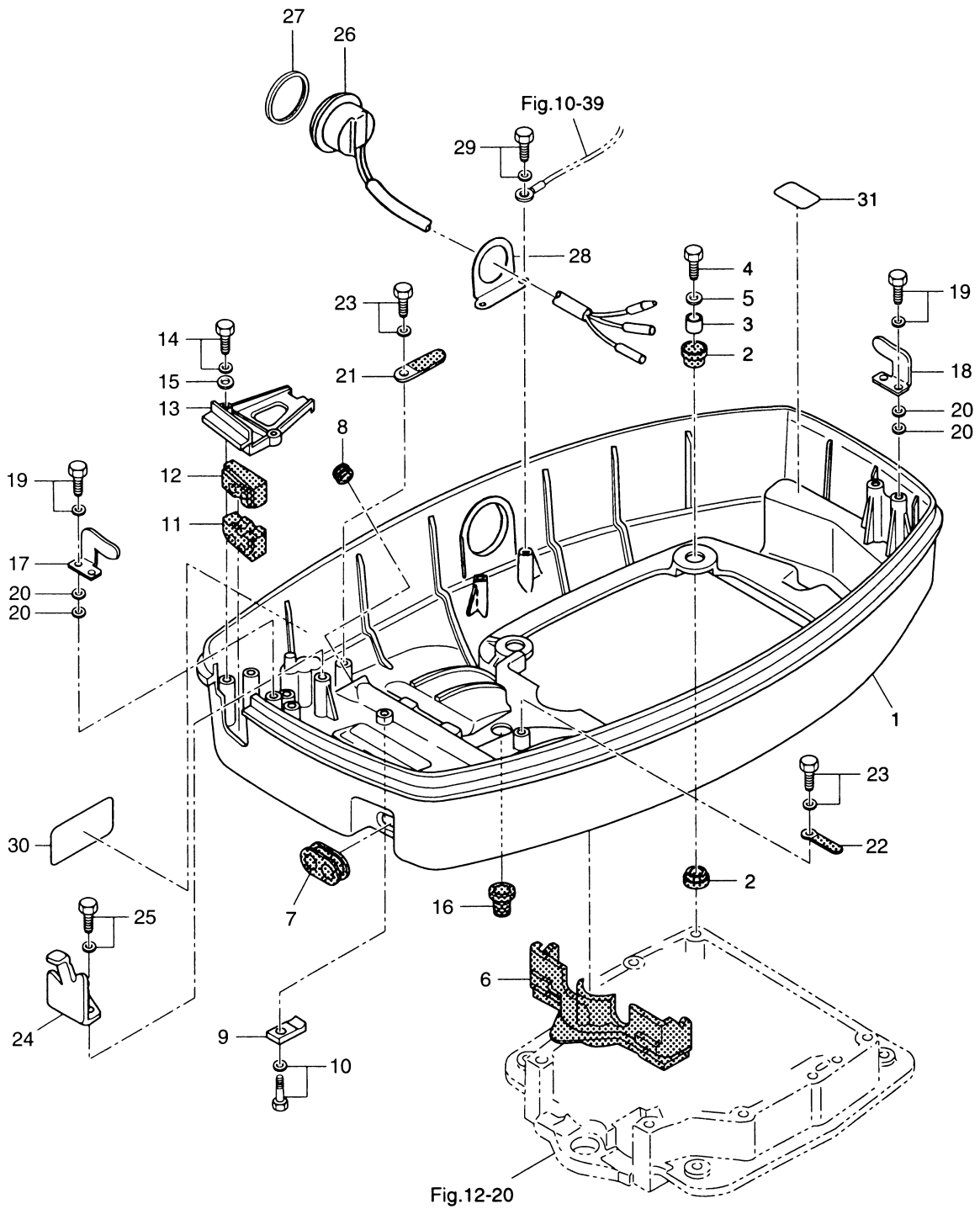

モータカバーアップパ
Fig. 19 MOTOR COVER UPPER

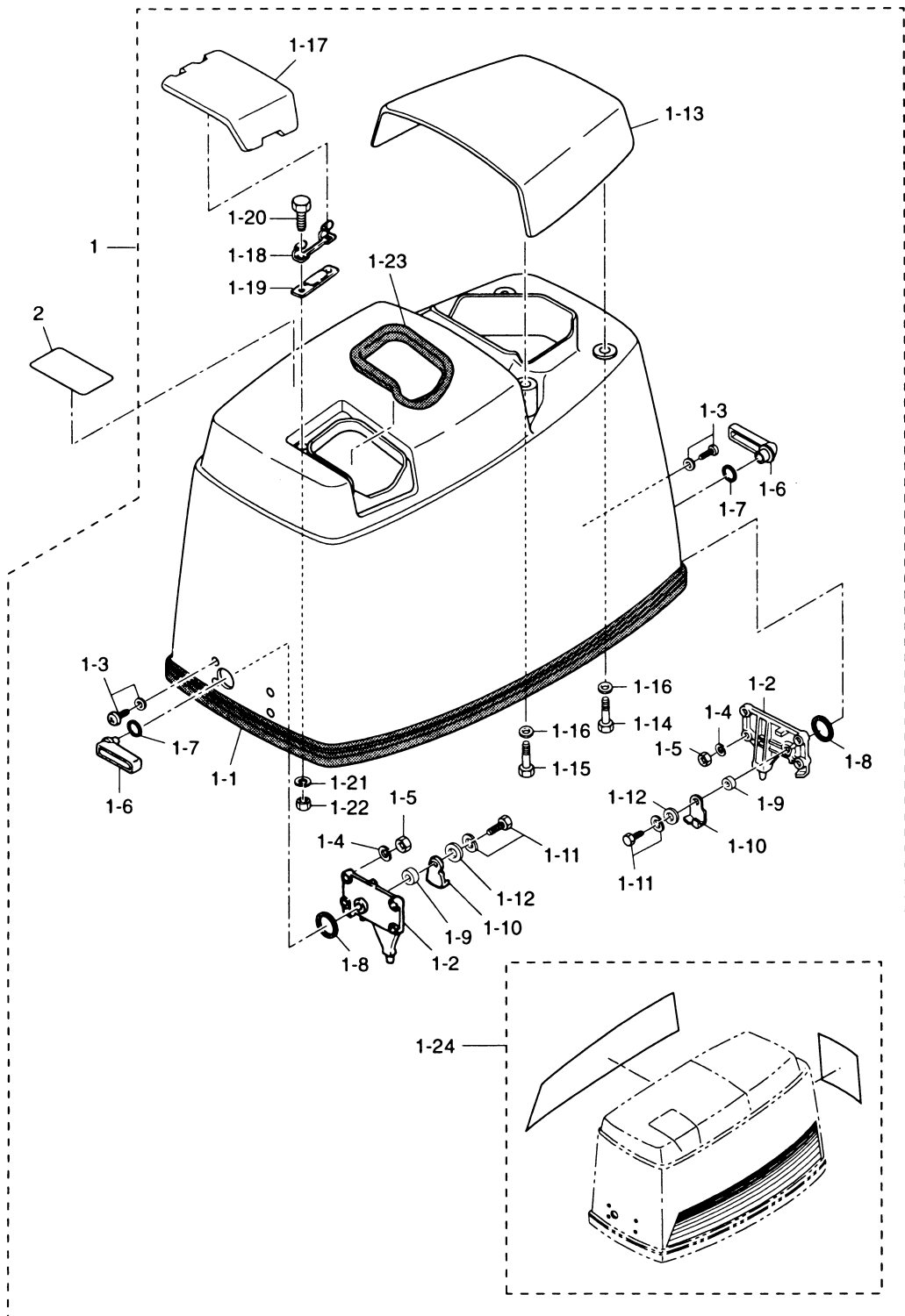

見出番号 Ref. No.	部品番号 Part No.	部 品 名 Description	個数 Q'ty			備 考 Remarks
			140 A2	120 A2		
19-1	3C7S67510-2	モータカバーアッパ Motor Cover Upper	1	1		UNIQUE
19-1-1	3C7-67501-0	* シールラバー、モータカバーアッパ * Seal Rubber, Motor Cover Upper	1	1		L=1920
19-1-2	353-67517-1	* ロケーティングブラケット * Locating Bracket	2	2		
19-1-3	921703-5520	* スクリュ * Screw	8	8		
19-1-4	941303-0500	* スプリングワッシャ * Spring Washer	8	8		
19-1-5	930111-0500	* ナット * Nut	8	8		
19-1-6	353S67141-0	* フックレバー * Hook Lever	2	2		
19-1-7	338-62435-0	* Oリング、1.5-1.9 * O-Ring, 1.5-1.9	2	2		
19-1-8	353-67147-1	* シールリング * Seal Ring	2	2		
19-1-9	353-67105-0	* フッシング、12-14-12 * Bushing, 12-14-12	2	2		
19-1-10	353-67142-1	* カバーフック * Cover Hook	2	2		
19-1-11	910103-6616	* ボルト * Bolt	2	2		
19-1-12	3R0-66308-0	* ワッシャ、6-16-1.5 * Washer, 6-16-1.5	2	2		
19-1-13	3C7S67521-0	* チルトハンドル * Tilt Handle	2	2		
19-1-14	910113-0630	* ボルト * Bolt	2	2		
19-1-15	910113-0616	* ボルト * Bolt	2	2		
19-1-16	3R0-66308-0	* ワッシャ、6-16-1.5 * Washer, 6-16-1.5	4	4		
19-1-17	3B7S67210-0	* フィラリット * Filler Lid	1	1		
19-1-18	3B7-67211-0	* ヒンジ、フィラリット * Hinge, Filler Lid	1	1		
19-1-19	3B7-67212-0	* スプリング、フィラリット * Spring, Filler Lid	1	1		
19-1-20	910103-0614	* ボルト * Bolt	2	2		
19-1-21	940113-0600	* ワッシャ * Washer	2	2		
19-1-22	930113-0600	* ナット * Nut	2	2		
19-1-23	3B7-67213-0	* シールラバー、フィラリット * Seal Rubber, Filler Lid	1	1		
19-1-24	3C7S87802-1	* デカルセット * Decal Set	1 set	—		UNIQUE
	3E0S87802-1	* デカルセット * Decal Set	—	1 set		UNIQUE
19-2	3C7-72180-1	コーションラベル (CE-A) Caution Label (CE-A)	1	1		

セパレートフュエルタンク（プラスチック）
Fig. 20 SEPARATE FUEL TANK (Plastic)

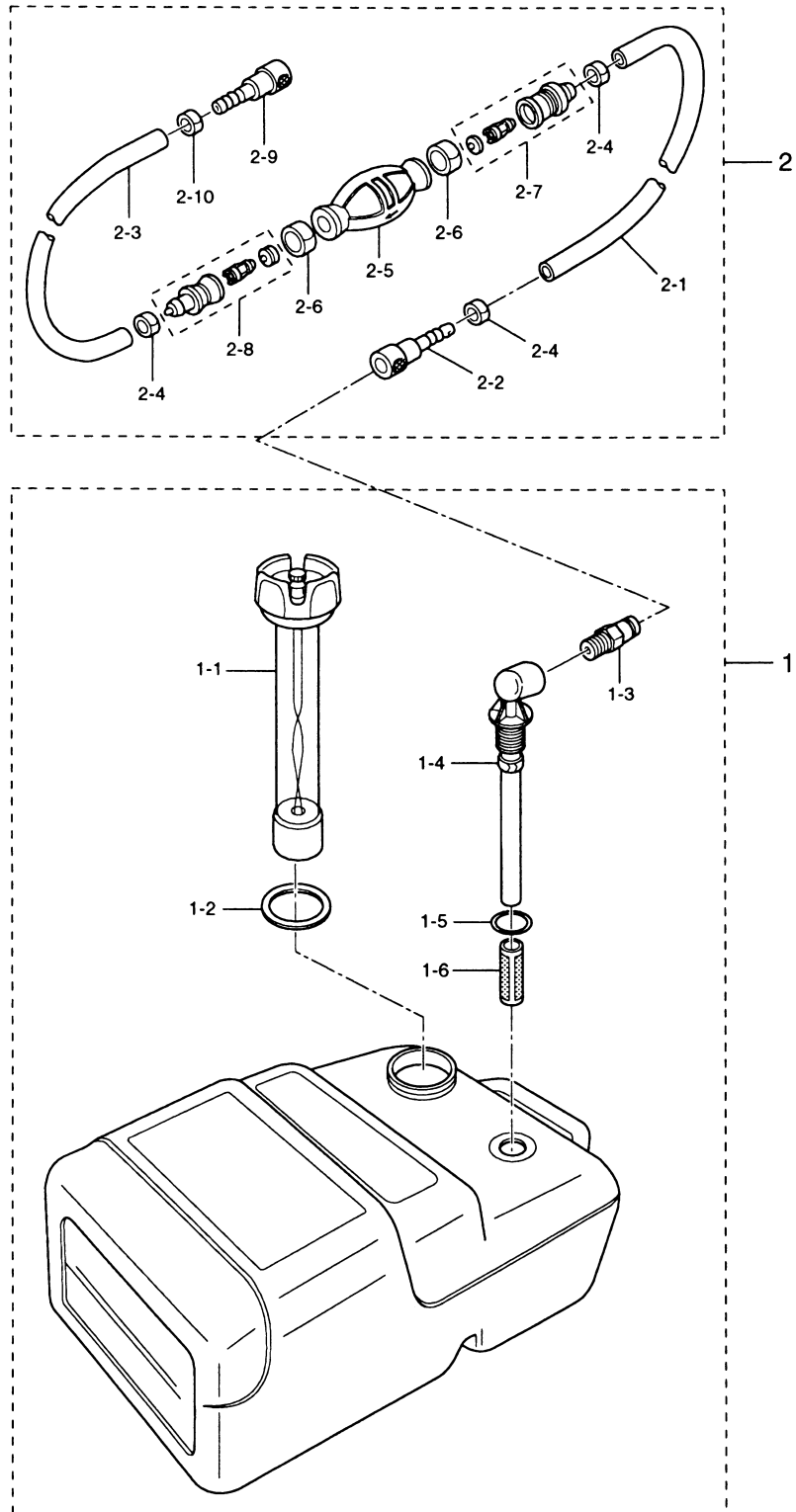

[illegible]

アクセサリ
Fig. 21 ACCESSORIES

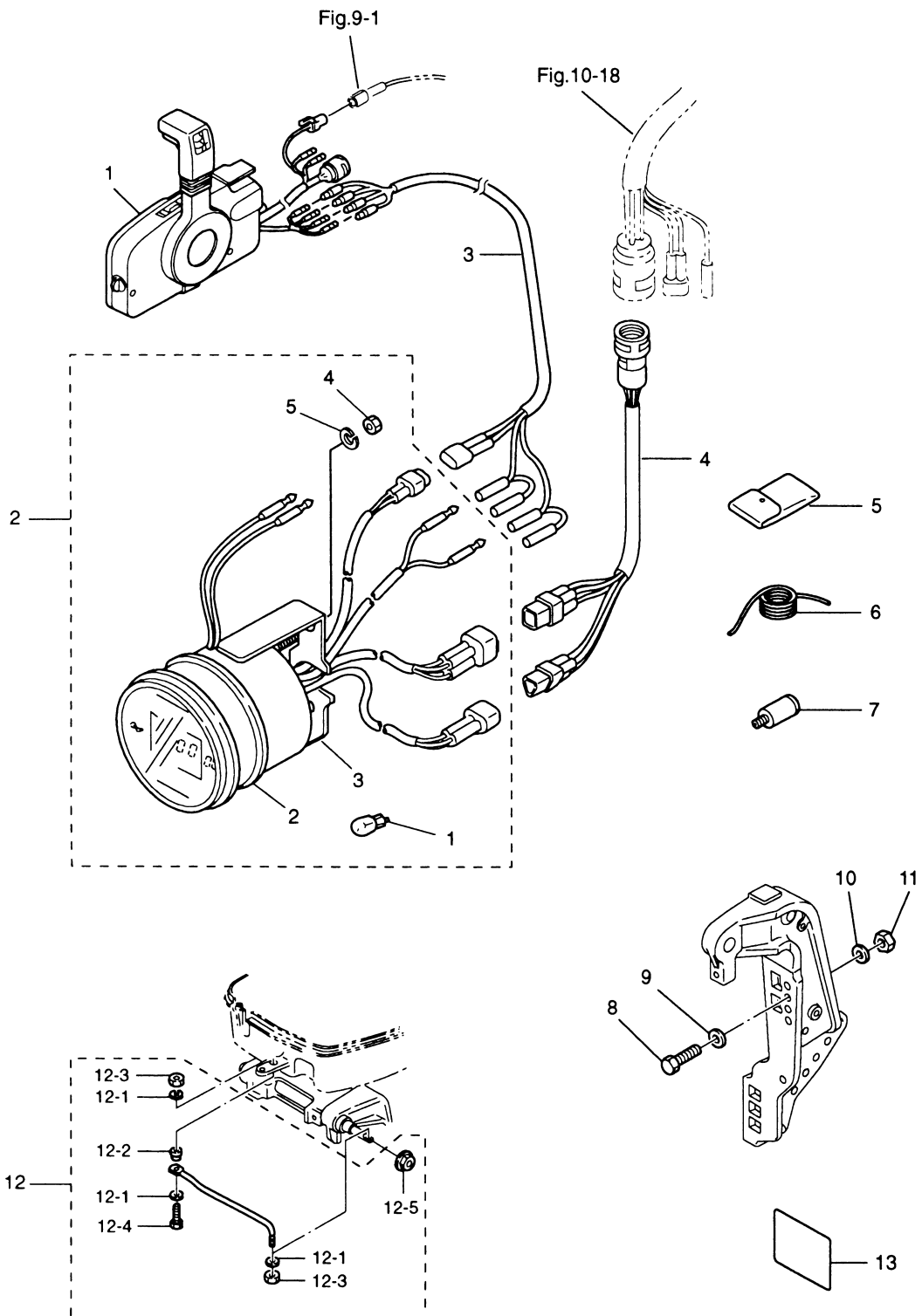

[illegible]

オプションパーツ (1)
Fig. 22 OPTIONAL PARTS (1)

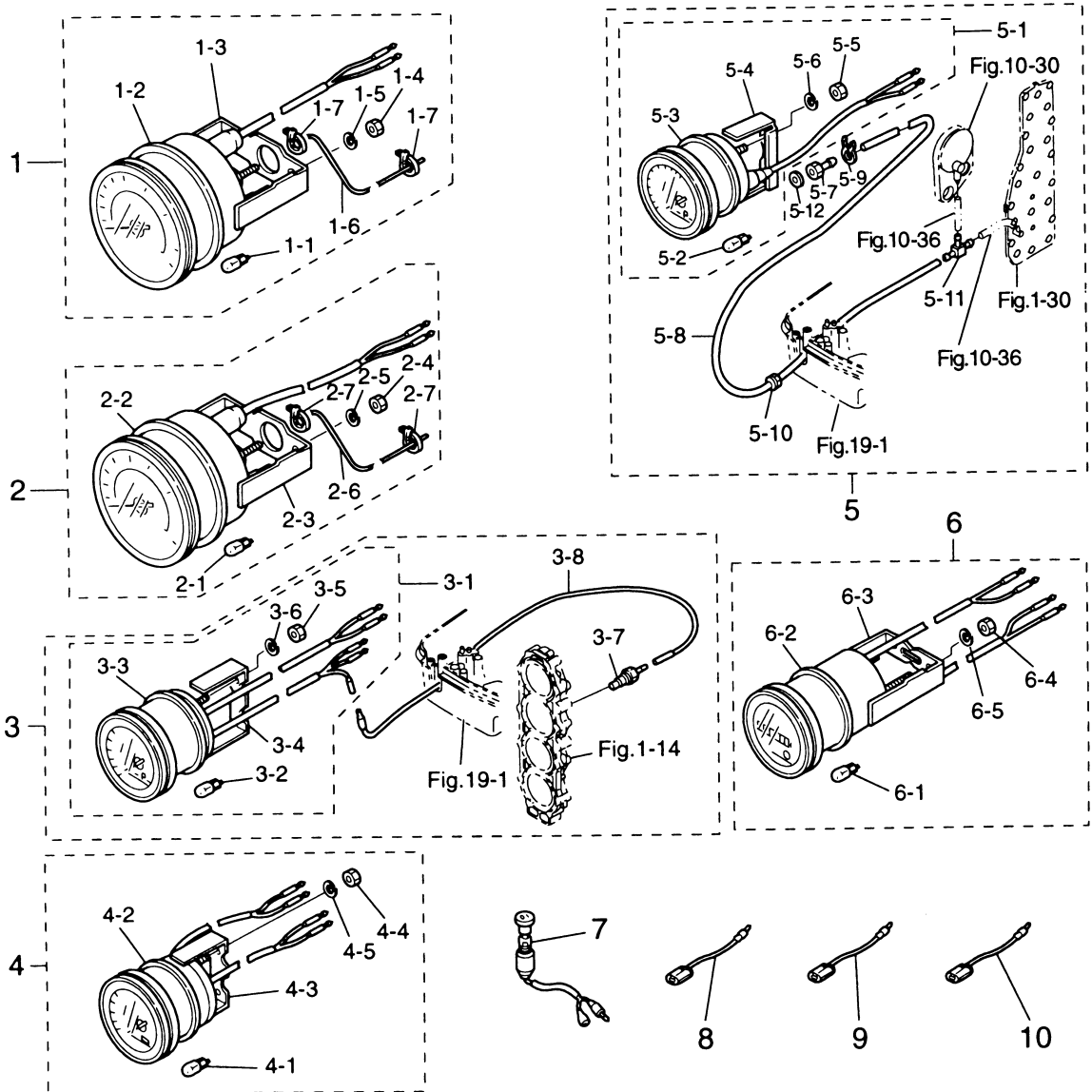

見出番号 Ref. No.	部品番号 Part No.	部 品 名 Description	個数 Q'ty			備 考 Remarks
			140 A2	120 A2		
22-1	3E0-72649-0	スピードメータ 75MPH * Speedometer 75MPH	1 set	1 set		
22-1-1	3B7-72659-0	ハルフ、メータ 12V-1.7W * Bulb, Meter 12V-1.7W	1	1		
22-1-2	3B7-72656-0	ダンパ、メータ * Damper, Meter	1	1		
22-1-3	3B7-72661-0	フレート、フィッティング * Plate, Fitting	1	1		
22-1-4	930203-0500	ナット * Nut	2	2		
22-1-5	941303-0500	スプリングワッシャ * Spring Washer	2	2		
22-1-6	3B7-72650-0	チューブ、スピードメータ * Tube, Speedometer	1	1		
22-1-7	3B7-72651-0	バンド、スピードメータ * Band, Speedometer	2	2		
22-2	3E0-72648-0	スピードメータ 50MPH * Speedometer 50MPH	1 set	1 set		
22-2-1	3B7-72659-0	ハルフ、メータ 12V-1.7W * Bulb, Meter 12V-1.7W	1	1		
22-2-2	3B7-72656-0	ダンパ、メータ * Damper, Meter	1	1		
22-2-3	3B7-72661-0	フレート、フィッティング * Plate, Fitting	1	1		
22-2-4	930203-0500	ナット * Nut	2	2		
22-2-5	941303-0500	スプリングワッシャ * Spring Washer	2	2		
22-2-6	3B7-72650-0	チューブ、スピードメータ * Tube, Speedometer	1	1		
22-2-7	3B7-72651-0	バンド、スピードメータ * Band, Speedometer	2	2		
22-3	3E0-72526-0	ウォーターテンフメータキット Water Temperature Meter Kit	1 set	1 set		
22-3-1	3E0-72597-0	ウォーターテンフメータ * Water Temperature Meter	1	1		
22-3-2	3B7-72657-0	ハルフ、メータ 12V-1.7W * Bulb, Meter 12V-1.7W	1	1		
22-3-3	3B7-72655-0	ダンパ、メータ * Damper, Meter	1	1		
22-3-4	3B7-72662-0	フレート、フィッティング * Plate, Fitting	1	1		
22-3-5	930203-0400	ナット * Nut	2	2		
22-3-6	941303-0400	スプリングワッシャ * Spring Washer	2	2		
22-3-7	3B7-72514-0	センダ、ウォーターテンフ * Sender, Water Temperature	1	1		
22-3-8	3B7-72518-0	リードワイヤ、ウォーターテンフメータ * Read Cable, Water Temperature Meter	1	1		
22-4	3E0-72529-0	ホルトメータ Voltmeter	1	1		
22-4-1	3B7-72657-0	ハルフ、メータ 12V-1.7W * Bulb, Meter 12V-1.7W	1	1		
22-4-2	3B7-72655-0	ダンパ、メータ * Damper, Meter	1	1		
22-4-3	3B7-72662-0	フレート、フィッティング * Plate, Fitting	1	1		
22-4-4	930203-0400	ナット * Nut	2	2		

オプションパーツ (1)
Fig. 22 OPTIONAL PARTS (1)

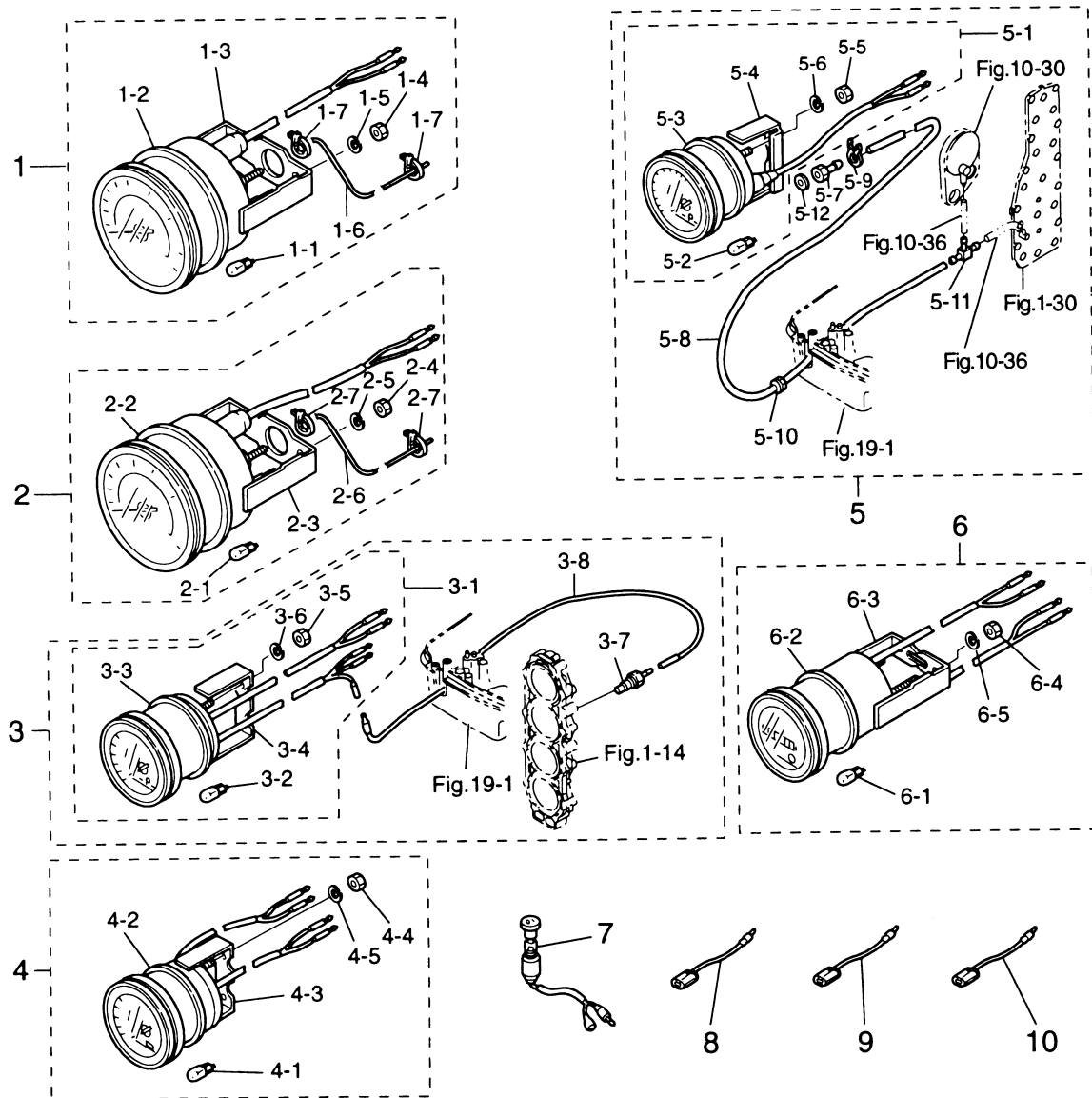

見出番号 Ref. No.	部品番号 Part No.	部 品 名 Description	個数 Q'ty			備 考 Remarks
			140 A2	120 A2		
22-4-5	941303-0400	* スプリングワッシャ Spring Washer	2	2		
22-5	3E0-72527-0	* ウォータプレッシャメータキット Water Pressure Meter Kit	1 set	1 set		
22-5-1	3E0-72598-0	* ウォータプレッシャメータ Water Pressure Meter	1	1		
22-5-2	3B7-72657-0	* ハルブ、メータ 12V-1.7W Bulb, Meter 12V-1.7W	1	1		
22-5-3	3B7-72655-0	* ダンパ、メータ Damper, Meter	1	1		
22-5-4	3B7-72663-0	* フレート、フィッティング Plate, Fitting	1	1		
22-5-5	930203-0500	* ナット Nut	2	2		
22-5-6	941303-0500	* スプリングワッシャ Spring Washer	2	2		
22-5-7	3B7-72641-0	* ニップル、ウォータプレッシャメータ Nipple, Water Pressure Meter	1	1		
22-5-8	98AB-5-6000	* ハイフ、ウォータプレッシャメータ Pipe, Water Pressure Meter	1	1		
22-5-9	338-02215-0	* クリップ、φ10 Clip, φ10	2	2		
22-5-10	345-67193-0	* グロメット、16-2.5 Grommet, 16-2.5	1	1		
22-5-11	394-70013-0	* ハイフジョイント Pipe Joint	1	1		
22-5-12	121-33159-0	* ガasket、2-8-1 Gasket, 2-8-1	1	1		
22-6	3E0-72524-0	* アワメータ Hour-meter	1	1		
22-6-1	3B7-72657-0	* ハルブ、メータ 12V-1.7W Bulb, Meter 12V-1.7W	1	1		
22-6-2	3B7-72655-0	* ダンパ、メータ Damper, Meter	1	1		
22-6-3	3B7-72664-0	* フレート、フィッティング Plate, Fitting	1	1		
22-6-4	930203-0400	* ナット Nut	2	2		
22-6-5	941303-0400	* スプリングワッシャ Spring Washer	2	2		
22-7	353-72521-1	* スイッチ、メータランプ Switch, Meter Lamp	1	1		
22-8	353-72546-0	* アシストコード、レッド Assist Cord, Red	AR	AR		L=200
22-9	353-72547-0	* アシストコード、ブルー Assist Cord, Blue	AR	AR		L=200
22-10	353-72548-0	* アシストコード、ブラック Assist Cord, Black	AR	AR		L=200

オプションパーツ (2)
Fig. 23 OPTIONAL PARTS (2)

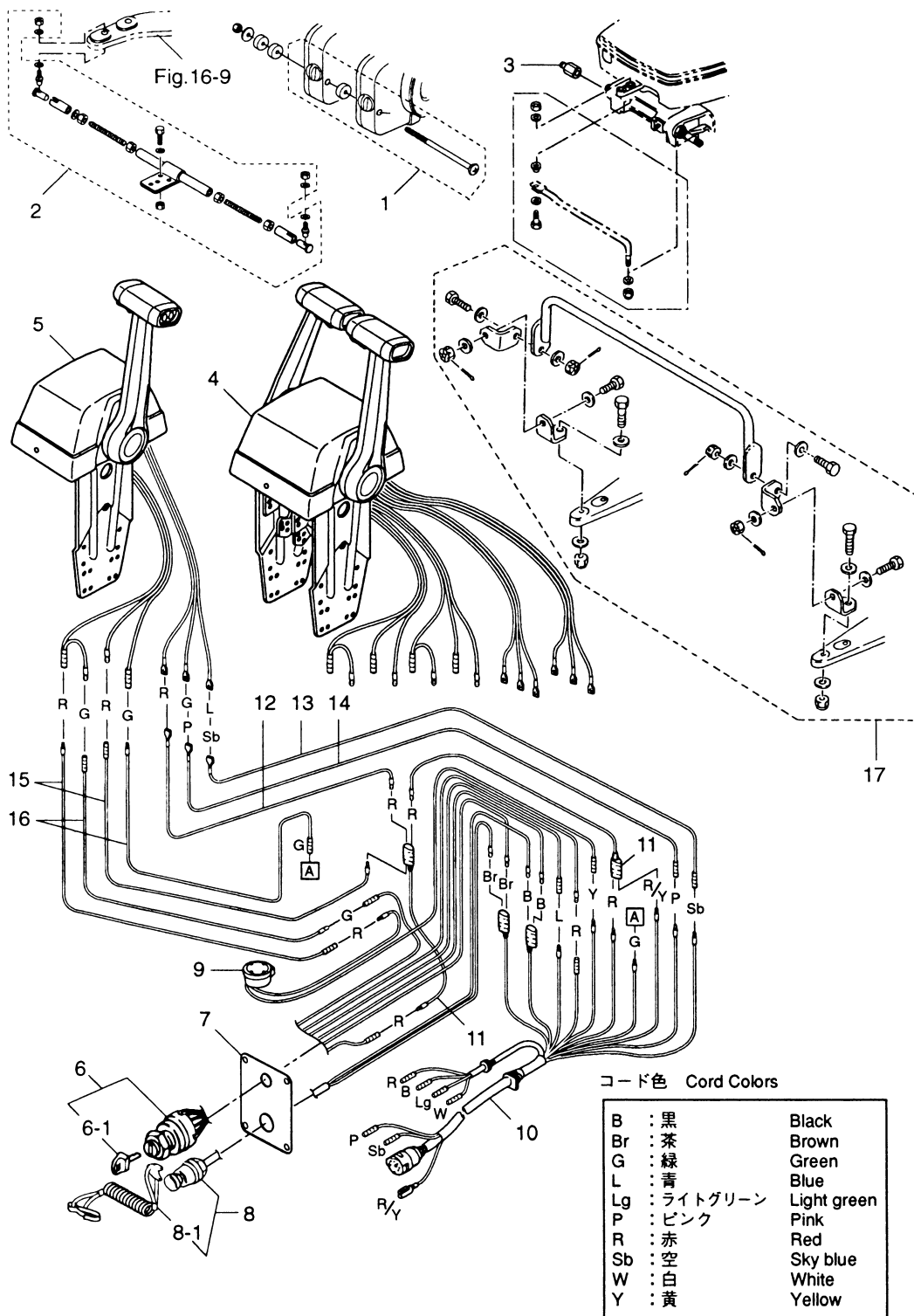

見出番号 Ref. No.	部品番号 Part No.	部 品 名 Description	個数 Q'ty			備 考 Remarks
			140 A2	120 A2		
23-1	3A3-81301-0	ツインリモートコントロールボックスキット Twin Remote Control Box Kit	1 set	1 set		
23-2	3B7-84900-1	タイバーキット B Tie-Bar Kit "B"	1 set	1 set		
23-3	353-84904-0	スペーサ、ドラッグリンク Spacer, Drag Link	1	1		
23-4	3C7-84520-0	リモートコントロールボックス (RC6AT) Remote Control Box (RC6AT)	1	1		ツイン 用 for Twin
23-5	3C7-84480-0	リモートコントロールボックス (RC6B) Remote Control Box (RC6B)	1	1		シングル 用 for Single
23-6	353-76020-3	メインスイッチ Main Switch	1 (2)	1 (2)		() 内の数は、ツイン用の 使用個数です。 () is Using Number for Twin Engines.
23-6-1	3F3-76217-0	* キー、メインスイッチ (No.301) Key, Main Switch (No.301)	1 (2)	1 (2)		
	3F3-76218-0	* キー、メインスイッチ (No.302) Key, Main Switch (No.302)	1 (2)	1 (2)		
	3F3-76219-0	* キー、メインスイッチ (No.303) Key, Main Switch (No.303)	1 (2)	1 (2)		
23-7	805-76201-1	パネル、メインスイッチ Panel, Main Switch	1 (2)	1 (2)		
23-8	3A3-06830-0	ストップスイッチ (ロープ付) Lanyard Stop Switch	1 (2)	1 (2)		
23-8-1	353-06821-0	* ロック、ストップスイッチ (ロープ付) Lock, Lanyard Stop Switch	1 (2)	1 (2)		
23-9	3A3-76171-0	オーバーヒートブザー Over-Heat Buzzer	1 (2)	1 (2)		
23-10	3C7-76115-0	コードアッセンブリ B Cord Ass'y "B"	1 (2)	1 (2)		
23-11	353-72546-0	アシストコード、(レッド) Assist Cord (Red)	1 (2)	1 (2)		
23-12	3C7-84475-0	コード、PTTスイッチ (レッド) Cord, "PTT" Switch (Red)	1 (2)	1 (2)		
23-13	3C7-84476-0	コード、PTTスイッチ (スカイブルー) Cord, "PTT" Switch (Sky Blue)	1 (2)	1 (2)		
23-14	3C7-84477-0	コード、PTTスイッチ (ピンク) Cord, "PTT" Switch (Pink)	1 (2)	1 (2)		
23-15	3C7-84470-1	コード、ニュートラルスイッチ (レッド) Cord, Neutral Switch (Red)	2 (4)	2 (4)		
23-16	3C7-84471-1	コード、ニュートラルスイッチ (グリーン) Cord, Neutral Switch (Green)	2 (4)	2 (4)		
23-17	3C7-84900-0	タイバーキット E Tie-Bar Kit "E"	1 set	1 set		

オプションパーツ (3)
Fig. 24 OPTIONAL PARTS (3)

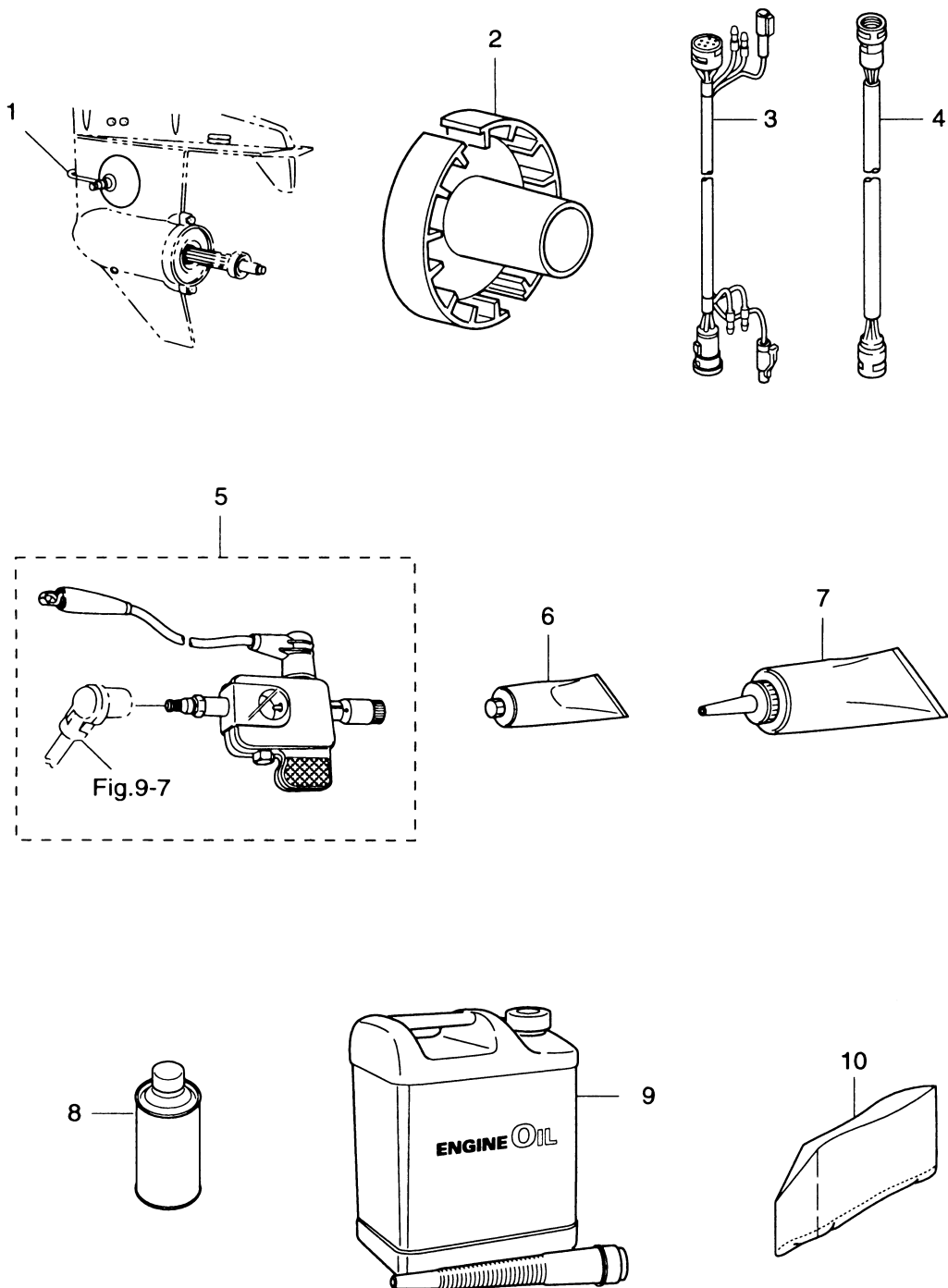

[illegible]

Fig. 25 アッセンブリ・キット
ASSEMBLY KIT

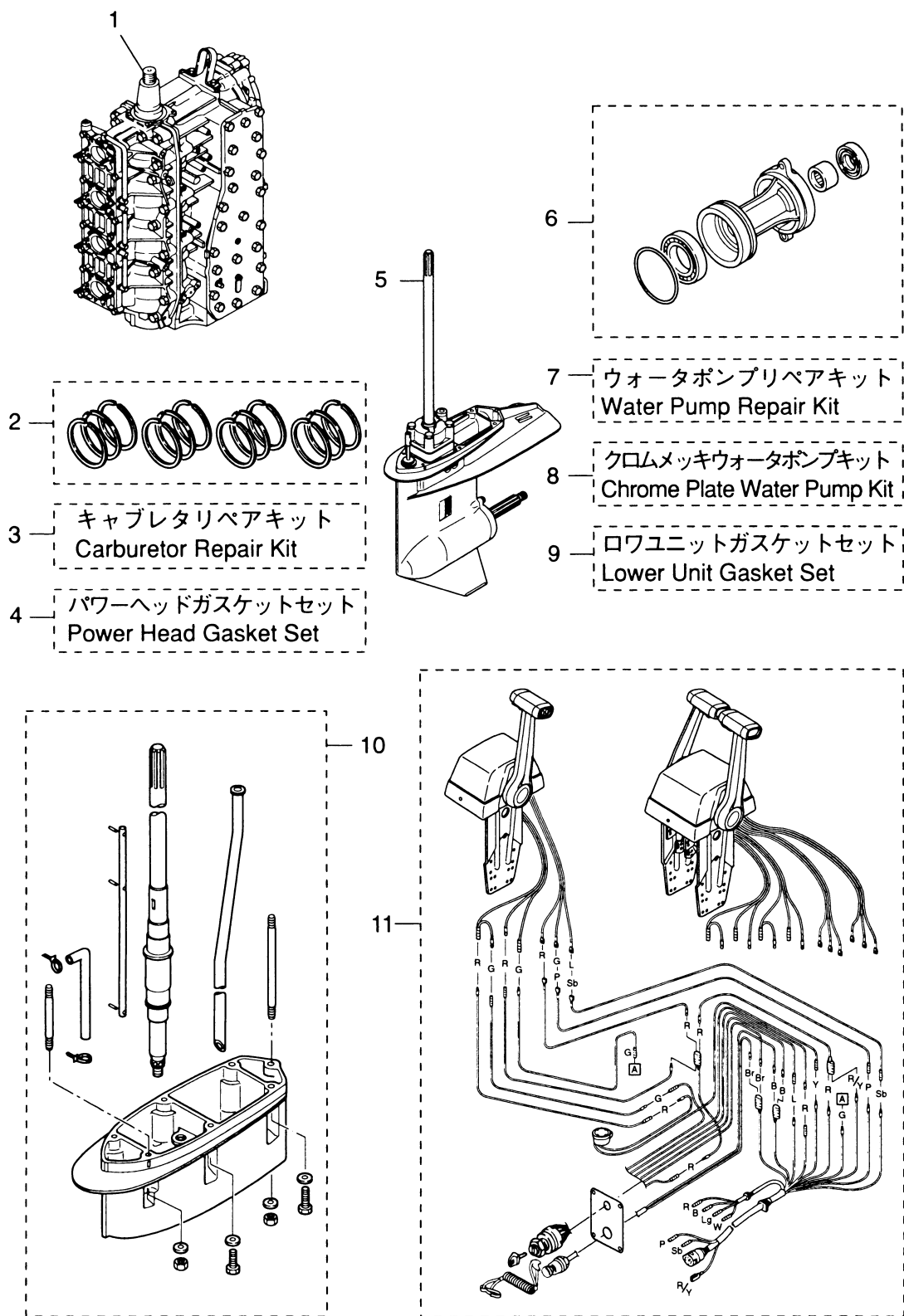

見出番号 Ref. No.	部品番号 Part No.	部 品 名 Description	個数 Q'ty			備 考 Remarks
			140 A2	120 A2		
25-1	3C7B87110-1	エンジンショートブロック Engine Short Block	1	1		incl. Engine Base Gasket & Spark Plug
25-2	3C7-87123-0	ピストン リングセット (Std) Piston Ring Set (Std)	1 set	1 set		
	3C7-00011-0	* ピストン リング 1st (Std) * Piston Ring 1st (Std)	4	4		
	3C7-00012-0	* ピストン リング 2nd (Std) * Piston Ring 2nd (Std)	8	8		
25-2	3C7-87124-0	ピストン リングセット (0.5mm O/S) Piston Ring Set (0.5mm O/S)	1 set	1 set		
	3C7-00014-0	* ピストン リング 1st (0.5mm O/S) * Piston Ring 1st (0.5mm O/S)	4	4		
	3C7-00015-0	* ピストン リング 2nd (0.5mm O/S) * Piston Ring 2nd (0.5mm O/S)	8	8		
25-3	3C7-87122-0	キャブレタリペアキット Carburetor Repair Kit	1 set	1 set		
	3C7-02011-0	* ガasket, キャブレタ * Gasket, Carburetor	4	4		
	346-03222-0	* O リング, フロートチャンバー * O-Ring, Float Chamber	4	4		
	922503-6414	* スクリュー * Screw	16	16		
	346-03231-0	* フロート * Float	4	4		
	346-03232-0	* アームピン, フロート * Arm Pin, Float	4	4		
	3B7-03240-0	* フロートバルブ * Float Valve	4	4		
	344-03244-0	* クリップ * Clip	4	4		
	3F3-03234-0	* スクリュー, アームピン * Screw, Arm Pin	4	4		
	346-03256-0	* ラバーキャップ * Rubber Cap	4	4		
	3C7-03182-0	* ガasket A, キャブレタカバー * Gasket "A", Carburetor Cover	8	8		
	3C7-03183-0	* ガasket B, キャブレタカバー * Gasket "B", Carburetor Cover	4	4		
	3C7-03184-0	* フレート A, カバーガasket * Plate "A", Cover Gasket	4	4		
	3C7-03185-0	* フレート B, カバーガasket * Plate "B", Cover Gasket	4	4		
	3C7-03186-0	* スクリュー * Screw	8	8		
	336-03293-0	* O リング * O-Ring	4	4		
	334-03242-0	* バルブピン * Valve Pin	4	4		
25-4	3C7-87121-0	パワーヘッドガasketセット Power Head Gasket Set	1 set	1 set		
	3C7-01005-0	* ガasket, シリンダヘッド * Gasket, Cylinder Head	1	1		
	3C7-01024-0	* ガasket, シリンダヘッドカバー * Gasket, Cylinder Head Cover	1	1		

Fig. 25 アッセンブリ・キット
ASSEMBLY · KIT

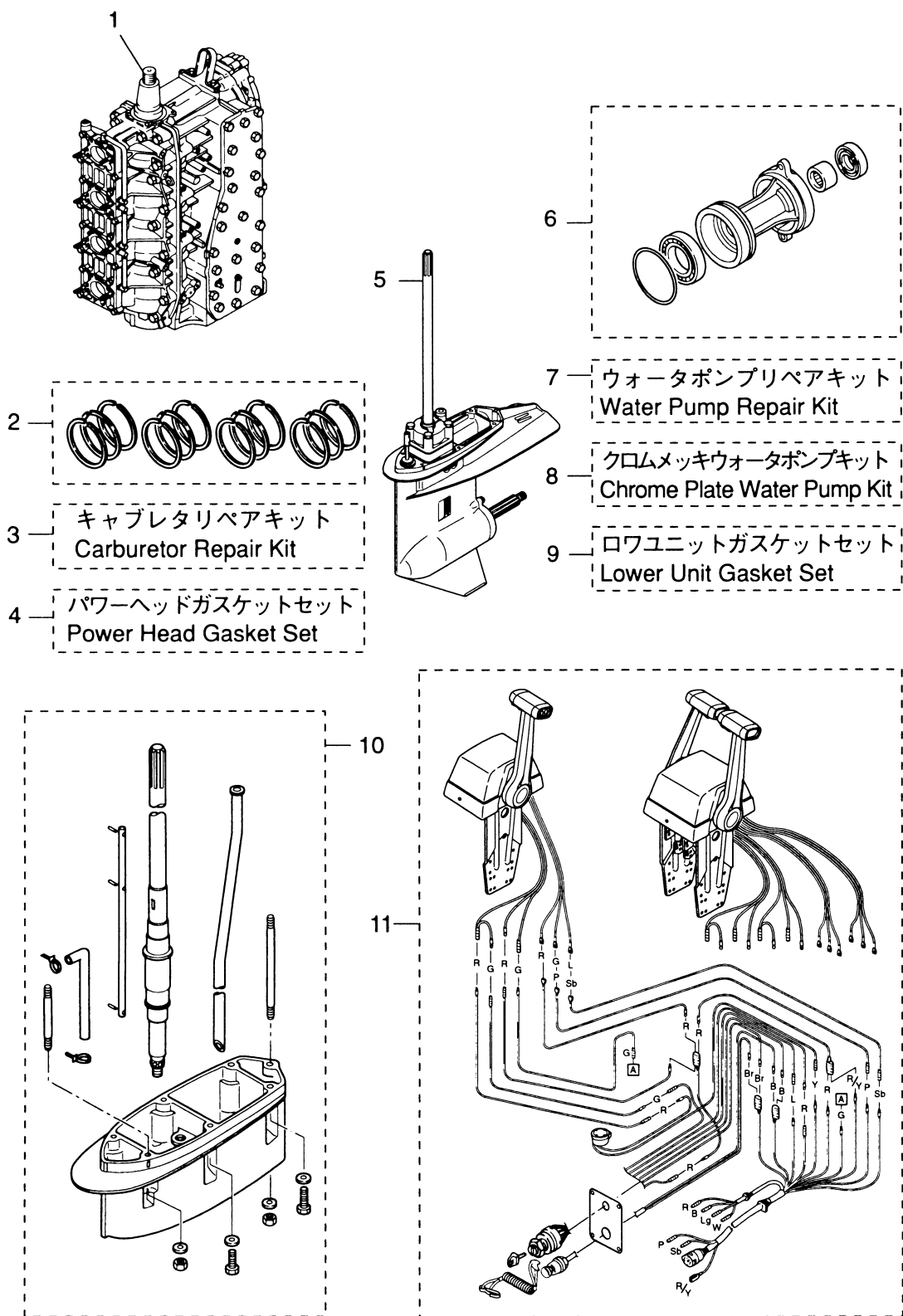

見出番号 Ref. No.	部品番号 Part No.	部 品 名 Description	個数 Q'ty			備 考 Remarks
			140 A2	120 A2		
	353-01032-0	ガスケット、サーモスタットキャップ * Gasket, Thermostat Cap	1	1		
	171-00053-0	O リング、2-74.5 * O-Ring, 2-74.5	1	1		Crank Case Head
	3B7-00121-0	オイルシール、35-58-9 * Oil Seal, 35-58-9	1	1		Lower side
	3C7-01215-0	オイルシール、19.6-35-10 * Oil Seal, 19.6-35-10	1	1		Drive Shaft
	3C7-02305-0	ガスケット、エキゾーストカバー * Gasket, Exhaust Cover	2	2		
	3C7-02104-0	ガスケットインナ、インレットマニホールド * Gasket Inner, Inlet Manifold	2	2		
	3C7-02414-0	ガスケット、エアサイレンサ * Gasket, Air Silencer	1	1		
	3C7-02418-2	ガスケット、エアサイレンサカバー * Gasket, Air Silencer Cover	1	1		
	3C7-02011-0	ガスケット、キャブレタ * Gasket, Carburetor	4	4		
	3B7-09002-0	O リング、1.6-19.2 * O-Ring, 1.6-19.2	1	1		Oil Pump
	346-04901-0	ガスケット、フュエルポンプ * Gasket, Fuel Pump	1	1		
	3B7-02235-0	O リング A * O-Ring, "A"	2	2		Filter
	3B7-02236-0	O リング B * O-Ring, "B"	2	2		Filter
	3C7-01153-0	ガスケット A、チェックバルブ * Gasket "A", Check Valve	4	4		
	3C7-01154-0	ガスケット B、チェックバルブ * Gasket "B", Check Valve	4	4		
	3C8-71016-0	ガスケット、36-52-2 * Gasket, 36-52-2	1	1		Oil Tank
	3C7-01303-0	ガスケット、エンジンベース * Gasket, Engine Base	1	1		
25-5	3C7S87302-1	ロウユニットアッシ L Lower Unit Ass'y "L"	1	1		トランサム L 用 For transom "L"
	3C7S87304-1	ロウユニットアッシ UL Lower Unit Ass'y "UL"	1	1		トランサム UL 用 For transom "UL"
25-6	3B7S87323-1	プロペラシャフトハウジングアッシ Propeller Shaft Housing Ass'y	1	1		
25-7	3C7-87322-1	ウォーターポンプリペアキット Water Pump Repair Kit	1 set	1 set		
	3C7-65021-1	インペラ、ウォーターポンプ * Impeller, Water Pump	1	1		
	3B7-65022-0	キー、ウォーターポンプインペラ * Key, Water Pump Impeller	1	1		
	3C7-65011-0	ライナ、ポンプケース * Liner, Pump Case	1	1		
	3C7-65025-0	ガイドプレート、ウォーターポンプ * Guide Plate, Water Pump	1	1		
	3C7-65029-0	ガスケット、ポンプガイドプレート * Gasket, Pump Guide Plate	1	1		
	3C7-65018-0	シール、ポンプケース * Seal, Pump Case	1	1		

Fig. 25 アッセンブリ・キット
ASSEMBLY · KIT

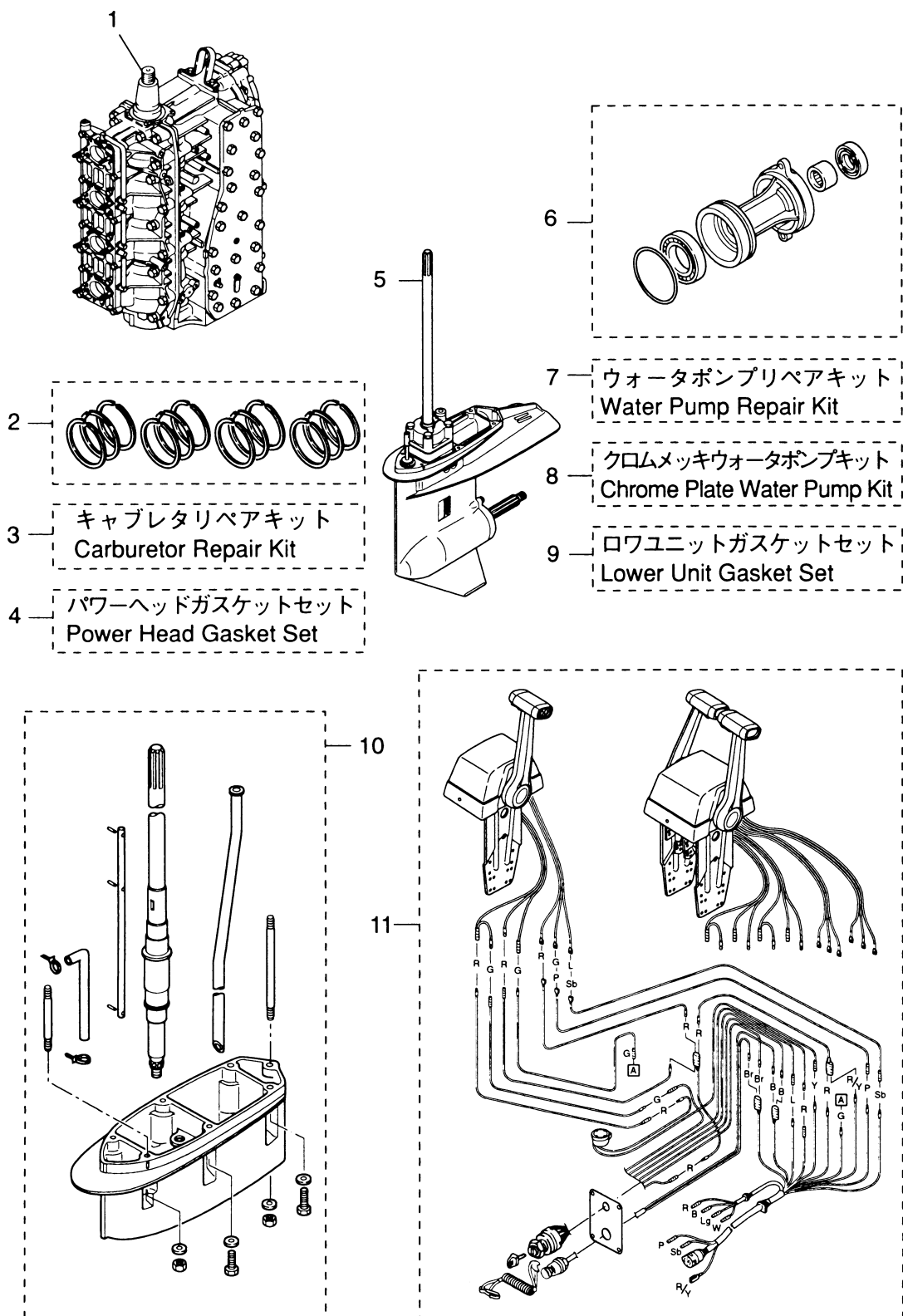

見出番号 Ref. No.	部品番号 Part No.	部 品 名 Description	個数 Q'ty			備 考 Remarks
			140 A2	120 A2		
	916113-0885	* Bolt	4	4		
	940113-0800	* Washer	4	4		
25-8	3C7-65231-0	クロムメッキウォーターポンプキット Chrome Plate Water Pump Kit	1 set	1 set		
	3C7-65021-1	* インペラ、ウォーターポンプ * Impeller, Water Pump	1	1		
	3C7-65238-0	* ライナ、ポンプケース * Liner, Pump Case	1	1		
	3C7-65239-0	* ガイドプレート、ウォーターポンプ * Guide Plate, Water Pump	1	1		
	3C7-65029-0	* ガasket、ポンプガイドプレート * Gasket, Pump Guide Plate	1	1		
	3C7-65018-0	* シール、ポンプケース * Seal, Pump Case	1	1		
25-9	3C7-87321-0	ロウユニット、ガasketセット Lower Unit Gasket Set	1 set	1 set		
	3C7-61012-0	* ガasket、ドライブシャフトハウジング * Gasket, Drive Shaft Housing	1	1		
	3C7-02312-0	* ガasket、エキゾーストパイプ * Gasket, Exhaust Pipe	1	1		
	3B7-61181-0	* ガasket、エキゾーストハウジング * Gasket, Exhaust Housing	1	1		
	332-60006-0	* ガasket、8.2-14-1 * Gasket, 8.2-14-1	2	2		
	3B7-60016-0	* ガasket、10.1-15-1 * Gasket, 10.1-15-1	1	1		
	3B7-60103-0	* Oリング、3.1-94.4 * O-Ring, 3.1-94.4	1	1		Propeller Shaft
	3B7-60111-0	* オイルシール、30-50-12 * Oil Seal, 30-50-12	1	1		Propeller Shaft
	3C7-60223-1	* オイルシール、22-42-7 * Oil Seal, 22-42-7	2	2		Pump Case Lower
	3B7-65015-0	* Oリング、3.1-54.4 * O-Ring, 3.1-54.4	1	1		Pump Case Lower
	3C7-65029-0	* ガasket、ポンプガイドプレート * Gasket, Pump Guide Plate	1	1		
	3C7-65018-0	* シール、ポンプケース * Seal, Pump Case	1	1		
	345-66021-0	* Oリング、1.9-6.8 * O-Ring, 1.9-6.8	2	2		Cam Rod
	3B7-66023-0	* Oリング、3.5-27.7 * O-Ring, 3.5-27.7	1	1		Bushing
	3B7-60219-0	* パッキン、トリムタブ * Packing, Trim Tab	1	1		
25-10	3C7S87314-0	エクステンションハウジングキット UL Extension Housing Kit "UL"	1	1		トランサム UL 用 For transom "UL"
25-11	3C7-84490-1	リモートコントロールボックスキット (RC6E) Remote Control Box Kit (RC6E)	1	1		シングル 用 for Single
	3C7-84540-1	リモートコントロールボックスキット (RC6ET) Remote Control Box Kit (RC6ET)	1	1		ツイン 用 for Twin

NISSAN